



**Hochschule
Bonn-Rhein-Sieg**
University of Applied Sciences



UNTERNEHMENSTAG 2022

Karrieremesse für Studierende
und Berufseinsteiger

9. und 10. November 10 – 16 Uhr

ZWT Zentrum für Wissenschafts-
und Technologietransfer

Übersicht

Über den Unternehmenstag	
Begrüßung	002
Steckbrief	003
Das erwartet dich	004
Anfahrt	006
Messeprogramm	
Vorbereitungswshops	008
Programm an den Messetagen	011
Vorträge Messetag 1	014
Vorträge Messetag 2	016
Aussteller	
Standplan	019
Aussteller Messetag 1	020
Aussteller Messetag 2	021
Impressum	189

Herzlich willkommen zum Unternehmenstag 2022

Wir freuen uns sehr, Sie dieses Jahr endlich wieder auf dem Campus in Sankt Augustin begrüßen zu dürfen!

Videokonferenzen haben die Kommunikation der letzten Jahre geprägt. Durch digitale Lösungen hat sich unser Arbeits- und Studienalltag verändert. Vieles ist nicht mehr wegzudenken und hat positive Wirkungen. Aber das reale Gespräch und das „sich-in-die-Augen-schauen“ ist digital nicht zu ersetzen.

Wir sind stolz, dass wieder rund 150 Unternehmen vor Ort sind, um unsere Studierenden und Absolventen kennenzulernen. Vielen Dank für Ihr Vertrauen!

Der Messekatalog 2022 liegt diesmal ausschließlich in digitaler Form vor und auch die Vorbereitungsworkshops werden digital stattfinden.

Das Rahmenprogramm am Messetag, bestehend aus Vorträgen, CV-Checks, Coachings und Bewerbungsfotos findet wie üblich vor Ort statt.

Wir wünschen viel Spaß dabei, den neuen alten Unternehmenstag zu entdecken!



Ihr Prof. Dr. Hartmut Ihne
Präsident der Hochschule
Bonn-Rhein-Sieg



Ihre Prof. Dr. Michaela Wirtz
Vizepräsidentin Transfer,
Innovation und Nachhaltigkeit



STECKBRIEF



KONTAKT

Name

Unternehmenstag

Nachname

Karrieremesse für Studierende
und Berufseinsteiger

Geburtstag

8. November 2001

Alter

21 Jahre

Anschrift

Campus Sankt Augustin
Grantham-Allee 20
53757 Sankt Augustin

Telefon

+ 49 2241 865 9707

E-Mail

info@unternehmenstag.de

SPRACHKENNTNISSE

Deutsch (Muttersprache)
Englisch (C1-Niveau)

INTERESSEN

Studierende
Absolvent:innen
Young Professionals



UNTERNEHMENSTAG 2022

Karrieremesse für Studierende
und Berufseinsteiger

BERUFLICHER WERDEGANG:

Ausbildung

als „Ingenieurtag“

Abschluss

als Unternehmenstag mit über 140 Unternehmen

Praxiserfahrung

21 Jahre Gespräche am Messestand
über 3.000 Besucher pro Messejahr
fundierte Networking Expertise

KERNKOMPETENZEN

Soft skills

rund 500 Stellenangebote
Angebote für Praktika, Praxissemester
und Abschlussarbeiten
Einstiegsmöglichkeiten als Werkstudent:in,
Trainee und Direkteinstieg

Hard Skills

Kostenlose Bewerbungsfotos
CV-Checks
Coachings
Vorträge am Messetag
Vorbereitungswshops

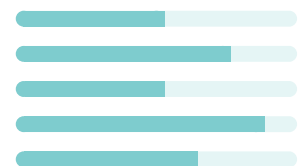

9. und 10. November 10 – 16 Uhr

JEDE MENGE TIPPS FÜR DEINEN KARRIERESTART!

Für wen ist die Messe?

Studierende, Absolvent:innen sowie Young Professionals jeder Fachrichtung. Auch wenn du an einer anderen Hochschule studierst oder bereits Absolvent:in bist, heißen wir dich herzlich willkommen.

Warum soll ich die Messe besuchen?

Egal in welcher Phase deines Studiums du bist, an diesem Tag kannst du potenzielle Arbeitgeber kennen lernen, Kontakte knüpfen und Erfahrungen für zukünftige Bewerbungsgespräche sammeln.

Triff Unternehmen, die du bisher nicht kanntest oder entdecke Firmen, die du noch nicht auf deiner Arbeitgeberwunschliste hattest. Finde heraus, welche Branchen und Firmen für dich als Arbeitgeber in Frage kommen. Nutze hierfür auch die unterschiedlichen Vorträge rund um deinen Berufseinstieg. Du erhältst wertvolle Tipps aus erster Hand!

Wie verhalte ich mich richtig?

Sei aktiv! Sprich die Firmenvertreter und Firmenvertreterinnen am Messestand proaktiv an, begrüße sie freundlich und stell dich kurz vor. Begründe dein Interesse an dem Unternehmen. Du kannst auch nach einer konkreten Stellenausschreibung fragen, die du auf oder an den Jobboards gesehen hast.

Wie bereite ich mich vor?

Triff bereits vor der Messe eine Auswahl an Firmen, bei denen du dich vorstellen möchtest und von denen du mehr erfahren magst. Lese dich in das Unternehmensprofil ein und notiere dir offene Fragen, die du an die Ansprechpartner:innen hast. Der Messekatalog ist hierfür ein hilfreiches Instrument, um sich auf die Messe vorzubereiten. Zudem hast du die Möglichkeit über die **Ausstellersuche** die passenden Unternehmen nach deinen Wünschen zu filtern. Bereits im Vorfeld der Messe gibt es jede Menge Stellenangebote. Am Unternehmenstag selbst findest du die brandaktuellen Stellenangebote der ausstellenden Firmen an den Jobboards in der Hochschulstraße.

Bereite zudem deine Bewerbungsunterlagen vor, so dass du diese digital oder ausgedruckt am Unternehmenstag parat hast. Du hast kein aktuelles professionelles Bewerbungsfoto? Kein Problem: am Unternehmenstag kannst du dich kostenlos professionell fotografieren lassen.



Was bietet mir der digitale Messekatalog?

Der digitale Messekatalog dient als Informationsgrundlage für deinen Messebesuch. Am besten speicherst du ihn direkt auf deinem Rechner oder Smartphone, so hast du immer alle Informationen griffbereit. Im Katalog findest du eine Übersicht aller Unternehmen, die du vor Ort treffen kannst. Zudem siehst du sofort, welche Fachrichtungen gesucht und welche Einstiegsmöglichkeiten angeboten werden. Weitere Informationen bekommst du auf den verlinkten Internetseiten. Daneben gibt es eine Übersicht der Vorbereitungsworkshops und Vorträge, die vor und während der Messe stattfinden. Informier dich vorab und sicher dir schnell einen der begehrten Plätze für ein individuelles Experten:innen-Coaching oder einen CV-Check.

Du hast eine Firma im Blick und würdest dich gerne bewerben?

Auf www.unternehmenstag.de findest du bereits im Vorfeld die aktuellen Stellenausschreibungen der Ausstellenden. Brandneue Stellenausschreibungen werden am Unternehmenstag an den Jobboards in der Hochschulstrasse ausgehängt. Du hast noch keine konkrete Firma im Blick? Dann nimm eine Kurzbewerbung mit - wenn ein Gespräch positiv verläuft, kannst du deine Unterlagen direkt abgeben. Dies kommt bei den Personalern und Personalerinnen sehr gut an!

Wie kleide ich mich richtig?

Kleide dich dem Anliegen entsprechend: Gepflegtes und souveränes Auftreten ist Pflicht. Je nach Branche und Firma kann ein konservativer Kleidungsstil, also Jackett / Anzug oder Blazer / Kostüm passend sein. In den letzten Jahren gab es in vielen Firmen eine Lockerung der Kleiderordnung. Dennoch gilt: lieber etwas zu schick als zu lässig.

Bei Absolvent:innen, die einen Berufseinstieg anstreben, sind die Erwartungen hinsichtlich der Kleidung höher als bei einem Studierenden auf der Suche nach einem Praktikum.

ALLES GRATIS, ABER NICHT UMSONST!

Der Besuch der Veranstaltung sowie alle anderen **Angebote** sind kostenfrei für dich.



Wir wünschen
dir einen
erfolgreichen
Messebesuch!

DER WEG ZUR MESSE

Hochschule Bonn-Rhein-Sieg
Grantham-Allee 20
53757 Sankt Augustin

Mit dem Auto



Fahr aus Richtung Bonn/Köln auf der A 560 in Richtung Siegburg bis zur Ausfahrt Siegburg. Biege nach der Ausfahrt links ab in Richtung Sankt Augustin Zentrum und folge dem Straßenverlauf ca. 2 km. Am zweiten Kreisverkehr nimmst du die erste Ausfahrt. Das Hauptgebäude befindet sich am Ende der Allee.

Mit öffentlichen Verkehrsmitteln



Fahr vom **Hauptbahnhof Bonn** mit der Stadtbahn Linie 66 in Richtung Siegburg bis zur Haltestelle Zentrum Sankt Augustin. Überquere die Bahngleise über die Fußgängerbrücke. Danach halte dich halb-rechts und durchquere den Marktplatz des Einkaufszentrums HUMA. Am Ende des Platzes halte dich erneut rechts und gehe über eine Fußgängerbrücke, am Parkhaus des Einkaufszentrums vorbei, über die Rathausallee hinweg. Auf der rechten Seite befindet sich das Technische Rathaus. Hinter diesem laufe rechts den Fußgängerweg entlang. Überquere den großen Parkplatz. Bieg nun links in die Grantham-Allee ein.



Von **Köln** mit dem Zug Richtung Siegen oder mit der halbstündlich verkehrenden S-Bahn-Linie 12 bis Siegburg Bf. Dort steigst du in die Stadtbahn Linie 66 in Richtung Königswinter/Bad Honnef bis zur Haltestelle Zentrum Sankt Augustin. Folge der Wegbeschreibung oben ab Marktplatz des Einkaufszentrums HUMA.

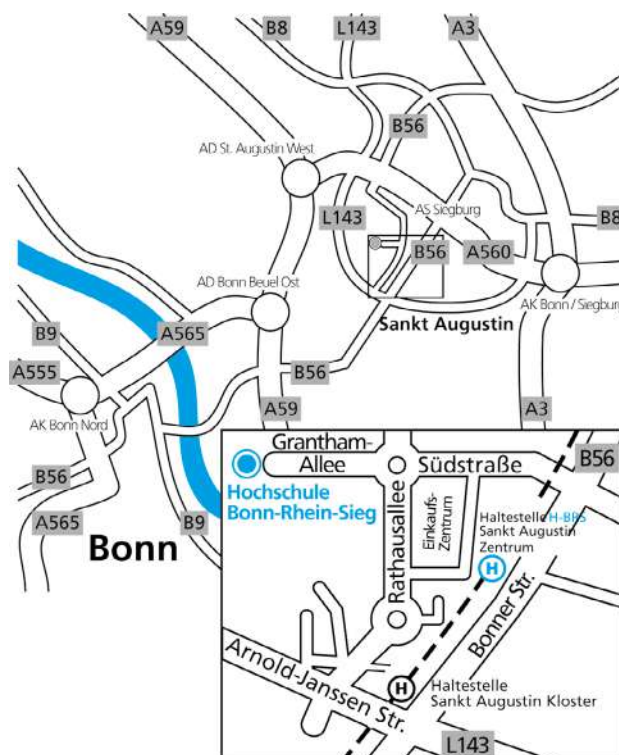

VORBEREITUNGS- WORKSHOPS



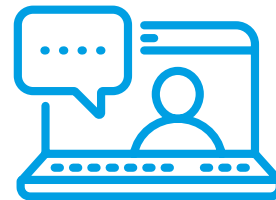

1 26. Oktober, 16.00 – 17.30 Uhr Schlaf, die Grundlage für unsere berufliche Performance – Tipps für eine bessere Schlafqualität

Morgens fit und vital in den Tag starten, wäre das nicht schön? Leider ist bei vielen Menschen das Gegenteil der Fall, sie sind müde und antriebslos. Mit welchen Maßnahmen du deine Schlafqualität gezielt verbessern kannst und dadurch beruflich maximal performst, das erfährst du in diesem Webinar.

Jens Kettmann, JK Health & Performance Coaching: Der Personal Trainer und Ernährungsexperte unterstützt Menschen bei ihren sportlichen und gesundheitlichen Zielen. Besonders das Thema Ernährung liegt Jens am Herzen, weshalb er diesbezüglich auch ein Buch mit dem Titel „EAT GOOD & FEEL GOOD“ kürzlich veröffentlicht hat.



Zum Workshop

2 27. Oktober, 16.00 – 17.00 Uhr Stressfrei vom Abschluss ins Berufsleben!

Vom Studierenden-Alltag in das Berufsleben – der Übergang aus der Theorie in die Praxis ist nicht einfach. Doch gerade dieser Übergang legt den Grundstein deiner Karriere. Wir sprechen darüber, wie du diesen Übergang gemeistert bekommst.

Andreas Müller, FireLife GmbH: Zeitmanagement Experte – Immer neue Impulse und Inspiration für Welt und Wirtschaft – das ist Andreas Müller. Er macht Menschen und Unternehmen stressfrei und effizient, damit sie Zeit haben die Früchte ihrer Arbeit auch zu genießen.



Zum Workshop

Die Workshops im Vorfeld des Unternehmenstags finden dieses Jahr ausschließlich digital statt.



3 2. November, 14.00 – 16.00 Uhr Intrapreneurship: Innovatives Denken und unternehmerisches Handeln für die erfolgreiche Karriere

Bestimmte Soft Skills sind für eine Karriere in zukunftsorientierten Unternehmen unerlässlich. Intrapreneurship - selbständiges Denken und Handeln, um Probleme zu lösen und interne Innovationen zu schaffen – wird zunehmend zu einer wichtigen Kernkompetenz. In diesem Workshop erfahren Studierende, welche Charaktereigenschaften Intrapreneure mitbringen, werden sich der eigenen Fähigkeiten bewusst und erfahren Möglichkeiten, diese auszubauen.

Kerstin Schickendanz, Centrum für Entrepreneurship, Innovation und Mittelstand, H-BRS:
Kordinatorin für das hochschulweite Gründungscurriculum and der Hochschule Bonn-Rhein-Sieg und Ansprechpartnerin für Abschlussarbeiten und Praxissemester.

Zum Workshop



4 7. November, 16.00 – 19.00 Uhr Wie bereite ich mich auf Messegespräche vor?

Klassische Tipps und Tricks für deinen perfekten Messeauftritt. Von Unterlagen bis zum Outfit erfährst du, worauf es während der Messe ankommt.

Alexandra Lopes, Zentrum für Wissenschafts- und Technologietransfer, H-BRS
Seit dem ersten Jahr der Messe ist Alexandra in die Organisation der Messe involviert, sie betreut die Recruiting Formate der Hochschule Bonn-Rhein-Sieg und agiert als Vermittlerin zwischen Unternehmen und Forschenden.

Zum Workshop

Die Workshops im Vorfeld des Unternehmenstags finden dieses Jahr ausschließlich digital statt.

PROGRAMM AN DEN MESSETAGEN





Kostenlose Bewerbungsfotos

Lass dich für den perfekten Auftritt von unserem Fotografen ins richtige Licht rücken und professionell ablichten. Dein Bewerbungsfoto wird dir direkt am Messtags zugeschickt.

Hol dir deinen Gutschein direkt an den Unternehmensständen ab und komm dann in die Career Lounge (Bauteil C) zur Terminvergabe. Gesponsert werden die Bewerbungsfotos von:
dhpg (9. November, Stand 39)
pharma mall (9. November, Stand 66)
Bechtle (10. November, Stand 63)



Jobboards & Jobportal

Bist du auf der Suche nach einer neuen Stelle oder einem Praktikum? An unseren Jobboards hängen über 400 Stellen für dich aus. Auf dem **Standplan** findest du den Weg dorthin. Viel Glück bei der Suche! **Hier** findest du außerdem weitere Jobangebote unserer Aussteller.



Vortragsprogramm

Insgesamt 14 Vorträge von Firmenvertreter:innen und Coaches warten am Mittwoch, den 9. November in Hörsaal 6 und am Donnerstag, den 10. November in Hörsaal 4 auf dich! Dabei geht es vor allem um die Themen Jobeinstieg und Bewerbung. Mehr Infos findest du auf **hier** und in diesem Katalog auf **Seite 14** (Messtags 1) und auf **Seite 16** (Messtags 2).



Coachings

Experten und Expertinnen helfen dir deine einzigartigen Potenziale zu erkennen und auszuschöpfen. Am 9. November nehmen sich Profis der Firma **eClear AG** (Stand 57) Zeit für dein ganz individuelles Karriere-Coaching. Am 10. November kannst du bei der **Start-up-Manufaktur** (Career Lounge) einen Persönlichkeitstest machen und mehr über deine Stärken und Schwächen erfahren.

Achtung – Begrenzte Teilnehmerzahl! Melde dich direkt am jeweiligen Messtags in der Career Lounge (Bauteil C) für dein persönliches Coaching an.

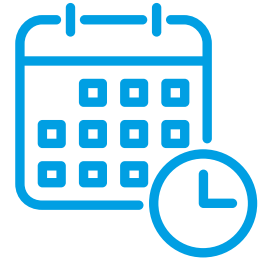

CV-Check

Lass deinen Lebenslauf auf Herz und Nieren von Profis prüfen und erhalte wichtige Tipps, wie du mit deinen Unterlagen formell und inhaltlich überzeugst.

Mit freundlicher Unterstützung von:

Safran Data Systems GmbH (9. November, Stand 11)

Sollers Consulting GmbH (9. November, Stand 21)

Fraunhofer IAIS/KI.NRW (10. November, Stand 29)

HN Experts GmbH (10. November, Stand 56)

Achtung - Begrenzte Teilnehmerzahl! Anmeldungen werden am entsprechenden Messetag in der Career Lounge (Bauteil C) entgegengenommen.



Terminvergabe

Für die CV-Checks, Coachings und Bewerbungsfotos benötigst du einen Termin. Diesen kannst du ausschließlich am jeweiligen Messetag in der Career Lounge im Bauteil C vereinbaren.

Bitte beachte, dass du dir für dein Bewerbungsfoto erst einen Gutschein am jeweiligen Stand holst und dann zur Terminvergabe kommst.



Garderobe

Hier kannst du alles Überflüssige abgeben, damit du alle Hände und Gedanken frei hast für deinen perfekten Auftritt vor den Unternehmensvertretern.



Besucherbefragung

Hast du Verbesserungsvorschläge?

Hilf uns, die Messe stetig zu verbessern und nimm an der Besucherbefragung teil. Als Dankeschön winkt ein Gratis-Snack.

VORTRÄGE



1. Messetag, 9. November 2022

HÖRSAAL 6



1

10.15 – 10.45 Uhr

Online Marketing: wie ich Social Media für meine Karriere richtig nutze

Die Bedeutung von Social Media aus der Sicht von Arbeitnehmern und -gebern. Erfahrungen eines Unternehmers und ein echter Bewerbungsprozess bieten Insights in Dos and Don'ts für Studierende, die ihre Karrierechancen optimieren wollen.

Martin Schroer,
Geschäftsführer Liftoff Marketing GmbH

Martin Schroer ist Co-Founder und CEO der Kölner Digitalagentur Liftoff Marketing. Der ehemalige Head of Product von Gründer.de studierte an der führenden privaten Wirtschaftshochschule WHU, der Universität Köln und der Bocconi University in Mailand.



2

11.00 – 11.30 Uhr

Von der Bewerbung bis zum Vorstellungsgespräch – Insider-Tipps

Wie wirke ich auf Personaler? Wie kann ich das Bestmögliche aus meinen Bewerbungsunterlagen herausholen? Diesen und weiteren spannenden Aspekten rund um Bewerbungsunterlagen und -gespräche, digital wie auch vor Ort, möchte ich mit Ihnen nachgehen.

Karoline Janus,
Managerin Human Resources, dhpG

Karoline Janus ist Managerin Human Resources bei der dhpG. Nach dem Studium an der H-BRS ist sie bei der dhpG eingestiegen und betreut die Bereiche Personalmarketing sowie Recruiting.



3

11.45 – 12.15 Uhr

War for Talents | Arbeitnehmermarkt | Und was will ich?

Der Arbeitsmarkt hat sich gewandelt, so wird es landläufig verkündet. Stimmt das? Was bedeutet das für mich als Bewerber:in und wie werde ich gesehen? Es berichtet jemand von der „anderen Seite des Tisches“.

Tammo Meyer, Senior Berater,
SYNGENIO-Gruppe

Als studierter Physiker kann Tammo auf 30 Jahre Erfahrung in der IT-Branche blicken, davon 20 in leitenden Funktionen. Der Experte für Nachwuchsförderung begleitet regelmäßig Einstellungsprozesse.



1. Messetag, 9. November 2022

HÖRSAAL 6



4

12.30 – 13.00 Uhr

Herausforderungen und Risiken als Start-Up: Allgemeine Tipps und Tricks

Praxisbezogen werden Tipps gegeben, auf welche Faktoren bei einem Einstieg in ein Start-Up zu achten ist, welche Fragen in einem Bewerbungsgespräch unbedingt geklärt werden sollten und wie man das richtige Unternehmen für sich und die eigenen Kompetenzen und Bedürfnisse findet.

Maike Wehage, Vice President Human Resources and Organization, eclear AG

Maike Wehage verfügt über mehr als 12 Jahre Erfahrung im strategischen und operativen Personalwesen in den unterschiedlichsten Branchen und HR-Bereichen. Sie hat einen Master-Abschluss in Human Resource Management und einen Bachelor-Abschluss in Economics and Business Administration.



5

13.15 – 13.45 Uhr

Haifischbecken oder Wohlfühloase? Wie man sich als Neuling in der IT-Szene fühlt

In ihrem Vortrag erzählt Aleksandra über ihren Weg als Einsteigerin in die IT-Branche. Dabei gibt sie euch einen Einblick in ihren Start bei Materna, teilt ihre Erfahrungen aus den Projekten und geht auf Hürden für junge Menschen in der IT ein.

Aleksandra Vnukova, Junior Developerin, materna

Aleksandra arbeitet seit 3 Jahren bei materna. Bereits als Werkstudentin konnte sie aktiv in Kundenprojekten mitwirken. Seit 2021 ist sie Junior Developerin und absolviert berufsbegleitend ihr Masterstudium der Informatik.



6

14.00 – 14.30 Uhr

Praxissemester im Ausland

Ein Praktikum im Ausland ermöglicht es, in einem praxisnahen Rahmen einzigartige internationale Erfahrungen zu sammeln und interkulturelle Kompetenzen zu erwerben. Mit Infos zu Fördermöglichkeiten und Tipps zur Stellensuche gibt Astrid Schlinkert aus dem International Office einen Einstieg in die Planung ihres Auslandspraktikums.

Astrid Schlinkert, Beraterin für Praktika im Ausland, Erasmus+ sowie Koordinatorin Promos, H-BRS International Office (astrid.schlinkert@h-brs.de).



2. Messetag, 10. November 2022

HÖRSAAL 4



1

10.15 – 10.45 Uhr

Künstliche Intelligenz – ein reines Informatikthema? Einblicke und Perspektiven aus Technologie & Wissenschaft

Du interessierst dich für neue Technologien und die Verbindung von Wissenschaft und Anwendung? Dann lerne uns kennen! Über „Tekkie’s“, Generalist:s & Netzwerk-Expert:innen stellen Lisa und Florian Profile, Tätigkeiten und Zusammenarbeitsmöglichkeiten vor und bieten Einblicke aus dem interdisziplinären Feld der Künstlichen Intelligenz. Dabei beantworten sie Fragen, wie: „Wie sehen Rollen und Berufsbilder heute und in Zukunft aus?“ oder: „Was studiert man, um im Thema „KI“ durchzustarten?“

Lisa Fink, M.Sc. Informatik

Florian Jovy, M.Sc. Betriebswirtschaft, Fraunhofer IAIS

Lisa arbeitet als KI-Technologiemanagerin bei KI.NRW am Fraunhofer IAIS. Nach ihrem Masterstudium der Informatik an der H-BRS unterstützt seither das Transfermanagement der Kompetenzplattform.

Florian arbeitet zurzeit als KI-Manager bei KI.NRW am Fraunhofer IAIS. Seit 2014 arbeitet er in diversen werkstudentischen Tätigkeiten im betriebswirtschaftlichen Umfeld. Seit 2018 ist er im Business Development, Strategie- und Technologie-management tätig.



2

11.00 – 11.30 Uhr

So meisterst du erfolgreich deinen Bewerbungsprozess

Worauf solltest du beim Bewerbungsschreiben achten? Wie erhöhst du deine Chancen, zum Vorstellungsgespräch eingeladen zu werden und wie verhältst du dich beim ersten persönlichen Kennenlernen? Mejgan und Romina von WetterOnline verraten dir Tipps und Tricks für einen erfolgreichen Bewerbungsprozess und berichten, wie das Auswahlverfahren bei WetterOnline abläuft.

Mejgan Baumann und Romina Klein, Personalreferentinnen, WetterOnline GmbH

Mejgan Baumann ist seit 2017 bei WetterOnline und arbeitet als Personalreferentin und Ausbildungsleiterin

Romina Klein ist seit 2019 Personalreferentin bei Wetter-Online, hat Betriebswirtschaft an der H-BRS und anschließend Personalmanagement studiert.



2. Messetag, 10. November 2022

HÖRSAAL 4



3

11.45 – 12.30 Uhr

Fit im Job – Ernährungsstrategien und Lifehacks für Berufseinsteiger:innen

Der Einstieg ins Berufsleben ist für viele junge Menschen mit Stress verbunden, weshalb ein gesunder Lifestyle oftmals zu kurz kommt. Doch besonders in stressigen Phasen sind gesunde Routinen wichtig, um weiterhin gesund und leistungsfähig zu bleiben. Mit welchen einfachen Maßnahmen du deine körperliche und auch geistige Leistungsfähigkeit steigern kannst, erfährst du in diesem Vortrag.

Jens Kettmann, Personal Trainer und Ernährungsexperte, JK Health & Performance Coaching

Unterstützt Menschen bei ihren sportlichen und gesundheitlichen Zielen. Besonders das Thema Ernährung liegt ihm am Herzen, weshalb er diesbezüglich auch ein Buch mit dem Titel „EAT GOOD & FEEL GOOD“ kürzlich veröffentlicht hat.



4

12.45 – 13.15 Uhr

Cultural Awareness im Arbeitsleben – Fokus: China

Kulturelle Unterschiede sind für viele heute nichts Neues mehr. Aber wieso ist eine interkulturelle Kompetenz so wichtig? Erfahrt in diesem Vortrag was diese Unterschiede zwischen den Kulturen ausmacht und wie sie uns im Berufsleben beeinflussen.

Julian Giese, Recruitment Specialist, Huawei Technologies Deutschland GmbH

Recruitment Specialist für Graduates und Young Professionals mit Fokus auf Recruiting, Retention und Employer Branding Huawei Technologies Deutschland GmbH.



5

13.30 – 14.00 Uhr

Jobinterview – sichtbar im Bewerbungsprozess

Das erste Jobinterview steht bevor und du willst dir deinen Traumjob sichern? Nun stellst du dir die Frage, wie du dich am besten vorbereiten kannst? In diesem Fachvortrag erhältst du hilfreiche Tipps, worauf es bei einem Jobinterview ankommt und wie du dich dabei gut präsentieren kannst

Sarah Neye, Senior Talent Acquisition Consultant, Siegwirk Druckfarben AG & Co. KGaA

Sarah Neye ist als Consultant bei der Siegwirk Druckfarben AG & Co. KGaA tätig und hat einen Bachelorabschluss von der H-BRS in Business Administration sowie einen Masterabschluss in Wirtschaftspsychologie. Sie arbeitet seit rund fünf Jahren in der Industrie im HR-Bereich.



2. Messetag, 10. November 2022

HÖRSAAL 4



6

14.00 – 14.30 Uhr

Alles andere als angestaubt: Einblicke in ein modernes SAP-Migrationsprojekt in der Automobilindustrie

Modernste Technologie trifft im Transformationsprozess auf umfangreiche fachliche und prozessuale Anforderungen. Wie kann ich meine im Studium gewonnenen Kenntnisse einbringen und wie schaffe ich den Spagat zwischen Theorie und Praxis?

Stefan Schellhase, Vorstand verantwortlich für Know-how und Personal, OctaVIA AG

Stefan Schellhase war Leiter der Entwicklungsabteilung und hat langjährige Erfahrung als Berater, Entwickler und Prozessdesigner in SAP Großprojekten.



7

14.45 – 15.15 Uhr

Wirtschaftsprüfung – so trocken wie ihr Ruf?

Wirtschaftsprüfer: innen sind mehr als Erbsenzähler: innen und „Häkchenmacher: innen“ im Hinterzimmer. Jens Thomsen erläutert die vielseitigen Karrieremöglichkeiten des Berufs und wie du dich als Wirtschaftsprüfer: in sozial engagieren kannst.

Jens Thomsen, Geschäftsführender Partner (Sprecher), solidaris Unternehmensgruppe

Experte für Prüfung, betriebswirtschaftliche Beratung, Umstrukturierungen und Transaktionen von Krankenhäusern sowie Wohlfahrtsverbänden



8

15.30 – 16.00 Uhr

Die ersten 100 Tage im Job

Das Studium ist erfolgreich beendet und du möchtest beruflich durchstarten. Du hast einen Job angenommen, fragst dich aber, was dich in der Anfangszeit erwartet? In unserem Vortrag geben wir dir Tipps und Tricks sowie Erfahrungswerte an die Hand, um den Einstieg in den Job erfolgreich zu meistern.

Pia Hogen, HR Coordinator Recruiting & Development und Regina Schmitz, HR Expert Recruiting, beide Bechtle GmbH

Pia Hogen ist HR Coordinator bei Bechtle in Aachen. Sie ist seit 2016 bei Bechtle beschäftigt und betreut die Bereiche Recruiting & Development.

Regina Schmitz ist Recruiting Expertin bei Bechtle in Bonn. Sie bringt mehrjährige Erfahrung im Bewerbermanagement, Personalmarketing und Recruiting mit.



STANDPLAN

Legende

-  Bewerbingsfotos
-  Jobboard
-  Coaching/CV-Check
-  Terminvergabe
-  Garderobe
-  Information

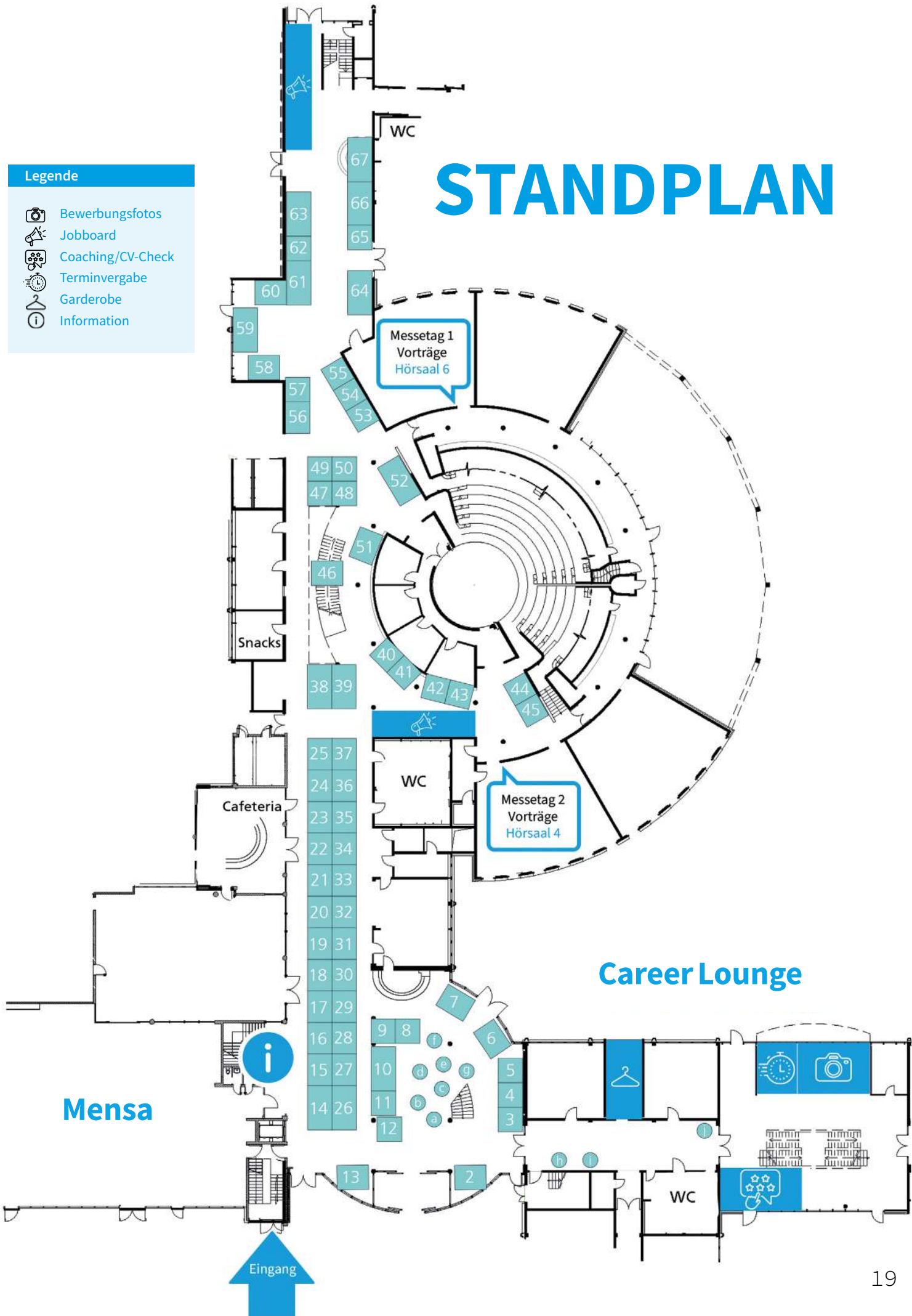

Aussteller Messetag 1 – Mittwoch, 9. November

Firma	Stand / Seite	Firma	Stand / Seite
alanta health service.....	2723	msg.....	3464
arelium.....	924	MT.....	1665
ATM Qness.....	1825	N.A.T.	6266
BAMAC.....	g26	OBI.....	3167
Beschaffungsamt des BMI.....	627	Objektkultur Software.....	869
Bundesagentur für Arbeit.....	5829	ORBIS.....	3670
CGI.....	5930	ORBIT.....	a71
CONET.....	6131	pharma mall.....	6673
CPA ReDev.....	1732	Process Automation Solutions.....	2474
Debeka.....	5533	PROSTEP.....	3875
Dedalus.....	2934	regio iT.....	2276
Deutsche Telekom.....	1435	Reifenhäuser.....	4777
Deutsche Post DHL.....	4436	RMH MEDIA.....	278
dhpg.....	3937	Robert Half.....	379
doctronic.....	6738	RTL.....	1380
DR-WALTER.....	439	Safran Data Systems.....	1181
e.pilot.....	b40	SCHULER KONSTRUKTIONEN.....	4882
Eaton Industries.....	5241	SCOOP Software.....	2683
eClear.....	5742	SER Solutions.....	6484
EMPUR.....	4243	SIVApplan.....	6085
EPG.....	2044	SKOPOS GROUP.....	5486
FSP.....	3245	Skymatic.....	h88
GTÜ.....	3746	Sollers Consulting.....	2189
Gilgen´s Bäckerei & Konditorei.....	4147	Stadtwerke Bonn.....	3590
GO! Express & Logistics.....	4048	stellenwerk.....	j100
Hennecke.....	5349	steep.....	4391
igus.....	4650	Swiss IT Security Group.....	2892
imbus Rheinland.....	4551	synalis.....	593
ITENOS.....	1052	SYNGENIO.....	5694
Kautex Maschinenbau.....	5053	Techniker Krankenkasse.....	c95
Kautex Textron.....	6355	TK Fashion Group.....	e96
Lohmann & Rauscher.....	1557	TÜV Rheinland Consulting.....	2597
Maschinenfabrik Wagner.....	1258	Unitechnik Systems.....	5198
Materna.....	4959	VNR.....	799
matrix Systems & Consulting.....	3360	VRT Steuerberatung.....	23101
mgm.....	3061	WhereGroup.....	19102
MLP Finanzberatung.....	d62	WMV Apparatebau.....	f103
MobiLab Solutions.....	6563		

Aussteller Messetag 2 – Donnerstag, 10. November

Firma	Stand / Seite	Firma	Stand / Seite
adesso.....	66 ...105	IdentPro.....	5 ...148
adiutaByte.....	b ...106	inasys.....	28 ...149
andrena objects.....	65 ...107	ITZBund.....	59 ...150
Atlas Copco.....	47 ...108	Interzero.....	35 ...151
Bechtle.....	63 ...110	ITConcepts.....	43 ...152
beQualified.....	16 ...111	Karriereberatung Bundeswehr.....	25 ...153
Bertrandt.....	31 ...112	Körper.....	18 ...154
Best4Tires.....	42 ...113	Kuhne Group.....	60 ...155
Bitsea.....	a ...114	KWS Gruppe.....	36 ...156
Breidenbach Kurth Haag Steuerb.	32 ...115	Lindt & Sprüngli.....	20 ...157
Brunel.....	19 ...116	NERA Vision.....	3 ...158
BBR.....	38...117	NTT DATA.....	52 ...160
BMWK.....	h....118	OctaVIA.....	37 ...161
BSI.....	17...119	Ogulo.....	64 ...162
Bundesnetzagentur.....	22 ...120	oh22.....	11 ...163
BWL.....	15 ...122	OPDENHOFF.....	c ...164
Charles River Laboratories.....	23 ...123	PROSERVICE.....	48 ...165
Cloudflight.....	7 ...124	RIKUTEC.....	57 ...166
ConVista Consulting.....	4 ...126	Scanbot SDK.....	50 ...167
DEED Consulting.....	54 ...127	SCHÜTZ.....	58 ...168
Deloitte.....	33 ...128	Scopevisio.....	34 ...169
DGUV.....	26 ...129	Serviceware.....	21 ...170
Deutsche Welle.....	10 ...130	Siegwerk.....	46 ...171
DGRV.....	14 ...131	Solidaris.....	30 ...172
dm-drogerie markt.....	45 ...132	SpiraTec.....	8 ...173
DocCheck & antwerpes.....	f ...133	stellenwerk.....	j ...100
EITCO.....	d ...135	SUXXEED.....	49 ...174
Faktor Zehn.....	2 ...137	team24x7.....	13 ...175
Ford-Werke.....	6 ...138	TGE Gas Engineering.....	12 ...176
FoxBase.....	e ...139	Trusted Shops.....	53 ...177
Fraunhofer IAIS / KI.NRW.....	29 ...140	Universitätsklinikum Bonn.....	55 ...178
Fraunhofer SCAI.....	62 ...141	VDI.....	9 ...179
Fraunhofer FHR.....	24 ...142	WDR.....	41 ...180
GED.....	g ...143	WetterOnline.....	39 ...181
Gerolsteiner Brunnen.....	67 ...144	Wirtgen GmbH.....	44 ...182
GINO.....	40 ...145	ZBV-AUTOMATION.....	61 ...183
HN Experts.....	56 ...146	Zurich.....	27 ...184
Huawei.....	51 ...147		

MESETAG 1

75 Aussteller freuen sich auf dich
am Mittwoch, 9. November 2022
von 10 bis 16 Uhr

01



Als Teil des innovativen und wachsenden Gesundheitsdienstleisters alanta health group bietet die alanta health service GmbH verschiedene Dienstleistungen rund um den Alltag fachärztlicher Praxen und Medizinischer Versorgungszentren.

Wir entwickeln, erweitern und testen innovative Softwareprodukte und schulen und betreuen unsere Kunden beim Einsatz unserer Software. Wir beraten Arztpraxen und medizinische Versorgungseinrichtungen im Bereich von Software- und IT-Ausstattung, konzipieren Server- und Netzwerklösungen und richten IT-Systeme unserer Kunden ein.

Für eine effektive Organisation unterstützt unsere professionelle Software „oncotrace“ die Planung, Bestellung und Verabreichung onkologischer Therapien.

Unsere Leistungen sorgen für einen reibungslosen Ablauf und spürbare Entlastung im Alltag der Ärzt:innen und des Praxispersonals. Eine verbesserte Versorgung der Patient:innen in ambulanten Praxen ist der Erfolg unserer Arbeit.

alanta health service GmbH

Josef-Dietzgen-Straße 1
53773 Hennef

BRANCHE

Pharma- und
Medizindienstleistungen
IT

MITARBEITENDE

63

STANDORTE

2

GESUCHT

Studierende
Absolvent:innen
Young Professionals

EINSTIEG

Werkstudent:innen
Trainee
Abschlussarbeit
Direkteinstieg

STAND
27

KONTAKT

Lisa-Marie Goldmann
HR Business Partnerin
040 530054 023
L.Goldmann@alanta-group.de
www.alanta-group.de

FACHBEREICHE

EMT

Informatik

Die arelium GmbH ist ein familiäres IT-Beratungsunternehmen aus dem Raum Köln / Düsseldorf. Als Microsoft Gold Partner sind wir spezialisiert auf die Microsoft Produkte SQL Server, .Net und Azure. Wir unterstützen unsere Kunden in allen Projektphasen im Umfeld Data Science und Business Intelligence. Interessante Projekte realisieren wir hauptsächlich mit mittelständischen Unternehmen und bei großen Konzernen.

arelium GmbH

Auf dem Sändchen 18
40764 Langenfeld

BRANCHE

IT

MITARBEITENDE

15

STANDORTE

1

GESUCHT

Studierende
Absolvent:innen
Young Professionals

EINSTIEG

Praktikum
Werkstudent:innen
Abschlussarbeit
Direkteinstieg



STAND
9

KONTAKT

Ulrike Kief
Personal und Marketing
02173 26999 77
bewerbung@arelium.de
www.arelum.de

FACHBEREICHE

Informatik

VERDER SCIENTIFIC – ALLIANCE FOR SCIENCE. AND A BETTER WORLD: Unter dem Dach von Verder Scientific setzen unsere 5 Herstellerfirmen (Carbolite Gero GmbH & Co. KG, ELTRA GmbH, ATM Qness GmbH, RETSCH GmbH, Microtrac Retsch GmbH) Maßstäbe bei der Entwicklung und Herstellung moderner und zuverlässiger Labor- und Analysegeräte. Mit fundiertem Fachwissen und einem engagierten Team von Anwendungsspezialisten, Wissenschaftlern und Ingenieuren bieten wir Kunden aus Branchen wie Luft- und Raumfahrt, Landwirtschaft, Umwelt, Materialwissenschaften, Pharmazie und Forschung maßgeschneiderte Lösungen für die Probenvorbereitung, Wärmebehandlung und Analyse von Feststoffen.

„Die Welt jeden Tag ein Stück besser machen“ ist bei uns keine leere Floskel, sondern gelebte Realität und täglicher Ansporn unserer weltweit über 1.000 Mitarbeiter.

ATM Qness GmbH

Emil-Reinert-Str. 2
57636 Mammelzen

BRANCHE

Maschinenbau

MITARBEITENDE

1.000+

STANDORTE

3

GESUCHT

Studierende
Absolvent:innen
Young Professionals

EINSTIEG

Praktikum
Praxissemester
Werkstudent:innen
Trainee
Abschlussarbeit
Direkteinstieg

STAND
18

KONTAKT

Frau Bonkass
Personalreferentin
02681 9539 814
nina.bonkass@qatm.com
www.verder-scientific.de/de/
jobs-karriere

FACHBEREICHE

Wirtschaftswissenschaften

Informatik

EMT

Naturwissenschaften

Sonstige

Seit über 25 Jahren ist die BAMAC Group in Deutschland als Beratung für Ihre Kunden tätig. Dabei verfolgen wir ein einfaches Ziel: Die Steigerung der Wettbewerbsfähigkeit mit Hilfe digitaler Lösungen.

BAMAC Group GmbH

Petersgarten 18a
53773 Hennef

BRANCHE

Unternehmensberatung

MITARBEITENDE

28

STANDORTE

3

GESUCHT

Studierende
Absolvent:innen
Young Professionals

EINSTIEG

Praktikum
Praxissemester
Werkstudent:innen
Abschlussarbeit
Direkteinstieg

STAND
g

KONTAKT

Frau Bach
bewerbung@bamacgroup.com
www.bamacgroup.de

FACHBEREICHE

Wirtschaftswissenschaften

Informatik

EMT

Naturwissenschaften

Als einer der größten öffentlichen Auftraggeber kümmert sich das Beschaffungsamt um den Einkauf von Waren und Dienstleistungen für Behörden, Stiftungen und Organisationen des Bundes. Wir sorgen dafür, dass unsere Sicherheitsbehörden bestmöglich ausgestattet sind. Aber wir beschaffen auch Hightech für weitere Bereiche, von Großformat-Scannern über nachhaltige Smartphones bis hin zu interaktiven Flachbildschirmen.

Auf dem Weg zur digitalen Verwaltung spielen wir eine wichtige Rolle und sind der offizielle Ausrüster für die Digitalisierung des Bundes. Beschaffung ist eine der spannendsten Aufgaben, die der öffentliche Dienst zu bieten hat. Bei uns arbeiten Menschen mit den unterschiedlichsten Kenntnissen unter einem Dach, von Ingenieuren und Ökonomen über Informatiker bis hin zu Verwaltungsfachleuten. Mit dieser Bandbreite an Qualifikationen stehen wir für ein Ziel: so effizient und nachhaltig wie möglich die qualitativ besten Produkte und Dienstleistungen auf dem Markt zu beschaffen.

Beschaffungsamt des BMI

Brühler Straße 3
53119 Bonn

BRANCHE

Öffentlicher Dienst

MITARBEITENDE

340

STANDORTE

2

GESUCHT

Studierende
Absolvent:innen
Young Professionals

EINSTIEG

Praktikum
Praxissemester
Werkstudent:innen
Abschlussarbeit
Direkteinstieg

STAND
6

KONTAKT

Frau Denissen
Personalreferat
0228 9961 0222 6
bewerbung@bescha.bund.de
www.faszination-beschaffung.de

FACHBEREICHE

Wirtschaftswissenschaften

Informatik

EMT

Naturwissenschaften

Sonstige



Die Bundesagentur für Arbeit (BA) erbringt als größte Dienstleisterin für den deutschen Arbeitsmarkt kompetent und kundenorientiert umfassende Dienstleistungen für Bürgerinnen und Bürger, Unternehmen und Institutionen. Unsere rund 100.000 Mitarbeiterinnen und Mitarbeiter zeichnet ein starkes Interesse an der Arbeit für und mit Menschen aus.

Wir suchen jedes Jahr

- **Berufseinsteigende und Berufserfahrene (w/m/d)**
- **Studierende (w/m/d) Arbeitsmarktmanagement oder Beratung für Bildung, Beruf und Beschäftigung (Bachelor of Arts)**
- **Auszubildende (w/m/d) zur/zum Fachangestellten für Arbeitsmarktdienstleistungen**

Interessiert?

Alle Angebote finden Sie auf unserem Stellenportal – werfen Sie einen Blick hinein und bewerben Sie sich gleich online über www.arbeitsagentur.de/karriere

Weitere Informationen zum Einstieg bei der BA erhalten Sie unter:

0221 9429 4287

Koeln.Ausbildung@arbeitsagentur.de

www.arbeitsagentur-bringtweiter.de



Bundesagentur für Arbeit
bringt weiter.

Die Bundesagentur für Arbeit erbringt als größte Dienstleisterin für den deutschen Arbeitsmarkt kompetent und kundenorientiert umfassende Dienstleistungen für Bürgerinnen und Bürger, Unternehmen und Institutionen. Unsere rund 100.000 Mitarbeiterinnen und Mitarbeiter zeichnet dabei eines ganz besonders aus: ein starkes Interesse an der Arbeit mit Menschen.

**Bundesagentur
für Arbeit**

(vertreten durch
die Agentur
für Arbeit Bonn)
Villemombler Straße 101
53123 Bonn

BRANCHE

Öffentlicher Dienst

MITARBEITENDE

95.000

STANDORTE

bundesweit

GESUCHT

Studierende
Absolvent:innen
Young Professionals

EINSTIEG

Trainee
Direkteinstieg

STAND
58

KONTAKT

Herr Weyel
Qualifizierung und Studium
0221 9429 4287
koeln.ausbildung@
arbeitsagentur.de
www.arbeitsagentur.de

FACHBEREICHE

Wirtschaftswissenschaften

Informatik

Sozialpolitik

Sonstige

Starte deine Karriere in der IT-Welt! Als einer der weltgrößten Anbieter für IT und Business Consulting bieten wir dir hierzu vielfältigste Möglichkeiten. Ob als Werkstudent:in oder Direkteinsteiger:in, ob im Rahmen eines Praktikums oder Praxissemesters: Bei uns bist du von Anfang an Teil des Teams und sammelst wertvolle praktische Erfahrung. Gemeinsam mit erfahrenen Kolleginnen und Kollegen arbeitest du an Projekten für Kunden aus den unterschiedlichsten Branchen mit. Wo auch immer in der Wirtschaft oder der Verwaltung Neues passiert: Bei uns kannst du live mit dabei sein.

Du wünschst dir eine Karriere, in der du etwas bewegst?
Dann bist du bei uns genau richtig.

CGI Deutschland

B.V. & Co. KG

Ettore-Bugatti-Straße 6-14
51149 Köln

BRANCHE

IT
Business Consulting

MITARBEITENDE

4.500+

STANDORTE

20+

GESUCHT

Studierende
Absolvent:innen
Young Professionals

EINSTIEG

Praktikum
Praxissemester
Werkstudent:innen
Direkteinstieg

STAND
59

KONTAKT

Frau Fabris
Talent Acquisition Specialist
0172 2108 151
ilaria.fabris@cgi.com
www.cgi.com/de/karriere

FACHBEREICHE

Wirtschaftswissenschaften

Informatik

Naturwissenschaften



„Erfolg. Unsere Leidenschaft.“ Wir sind top unter den deutschen IT-Beratern und mit rund 1.500 Mitarbeitenden einer der größten IT-Arbeitgeber und -Ausbilder der Region.

Wir wollen jeden Tag mit Leistung begeistern und stets noch besser werden. Dafür gestalten wir uns gemeinsam das richtige Arbeitsumfeld. Wertschätzung heißt bei CONET, dass sich Einsatz auch in besonderen Arbeitgeberleistungen auszahlt. Vertrauen zeigen wir, indem wir uns große Freiräume geben, in denen der Unternehmenserfolg mit der beruflichen und persönlichen Entwicklung einhergehen muss. So entstehen außergewöhnliche und attraktive Arbeitsplätze: 2022 wurde CONET gleich dreifach als Great Place to Work® ausgezeichnet.

Ab 2023 verlegt CONET seinen Hauptsitz in das derzeit entstehende Stadtquartier „Neuer Kanzlerplatz“ im Bonner Bundesviertel. Hier warten zukunftsorientierte Arbeitswelten auf Sie mit Blick über Rhein und Bonn. Starten Sie Ihre IT-Karriere bei CONET!

CONET Technologies Holding GmbH

Humperdinckstraße 1
53773 Hennef

BRANCHE
IT

MITARBEITENDE
1.500

STANDORTE
17

GESUCHT
Studierende
Absolvent:innen
Young Professionals

EINSTIEG
Praxissemester
Werkstudent:innen
Abschlussarbeit
Direkteinstieg

STAND
61

KONTAKT

Frau Rogowicz
Personalreferentin
02242 9394 77
recruiting@conet.de
www.conet.de

FACHBEREICHE

Wirtschaftswissenschaften

Informatik



CPA ReDev GmbH ist ein innovatives Softwareunternehmen mit nationalen wie auch internationalen Tätigkeitsfeldern. Es hat mit Siegburg seinen Sitz im attraktiven Wirtschaftsstandort Rheinland. Aktuelle und moderne IT-Verfahren prägen die Aktivitäten des Unternehmens. Auf ihrer Grundlage erforschen und erstellen wir für unsere Kunden aus der Industrie und der öffentlichen Verwaltung innovative Softwarekomponenten für das Management von mehrdimensionalen Informationssystemen.

Ebenfalls im Fokus steht die Entwicklung mobiler und KI-gestützt agierender Audit- und Assessmentwerkzeuge (www.ar-gus.com), von Technologien für die Offroad-Fahrerassistenz (www.path4x.com) und die Realisierung der Steuerungssoftware für den autonomen Betrieb von Drohnen. Mit seinen Softwareprodukten steht die CPA ReDev GmbH an der technologischen Spitze des jeweiligen Marktsegments. Die darauf aufbauenden langjährigen Beziehungen zu seinen Kunden und Partnern sind der Garant für ihren nachhaltigen Erfolg.

CPA ReDev GmbH

Auf dem Seidenberg 3a
53721 Siegburg

BRANCHE

IT-Dienstleistungen

MITARBEITENDE

17

STANDORTE

1

GESUCHT

Absolvent:innen
Young Professionals

EINSTIEG

Direkteinstieg

STAND
17

KONTAKT

Herr Dr. Averdung
Geschäftsführung
02241 2594 0
ca@supportgis.de
www.ar-gus.com

FACHBEREICHE

Wirtschaftswissenschaften

Informatik

EMT

Die Debeka-Gruppe mit Hauptsitz in Koblenz am Rhein gehört mit ihrem vielfältigen Versicherungs- und Finanzdienstleistungsangebot zu den Top Five der Versicherungs- und Bausparbranche in Deutschland und bietet Versicherungsschutz für private Haushalte sowie klein- und mittelständische Betriebe.

Wir sind genossenschaftlich geprägt und seit unserer Gründung 1905 ein Versicherungsverein auf Gegenseitigkeit. Unsere Kultur ist geprägt von persönlicher Nähe, Zusammenarbeit und gegenseitiger Unterstützung. Bei uns ist jeder für den anderen da. Damit sichern wir die Zukunft von mehr als 7 Millionen Menschen in Deutschland - und sorgen dafür, dass sie im Notfall schnell wieder ins normale Leben zurückfinden. Jeder von uns ist ein wichtiger Teil einer starken Gemeinschaft. Vereint leisten wir einen sinnvollen Beitrag zum Gemeinwohl. Darauf sind wir stolz. Das Füreinander zählt.

Debeka

Ferdinand-
Sauerbruch-Straße 18
56073 Koblenz

BRANCHE

Versicherungen
Finanzen

MITARBEITENDE

16.000

STANDORTE

1

GESUCHT

Studierende
Absolvent:innen
Young Professionals

EINSTIEG

Praktikum
Praxissemester
Werkstudent:innen
Abschlussarbeit
Direkteinstieg

STAND
55

KONTAKT

Frau Kneip
Recruiterin
0261 498 5667
jana.kneip@debeka.de
www.debeka.de

FACHBEREICHE

Wirtschaftswissenschaften

Informatik

Dedalus produziert, vertreibt, implementiert und wartet komplexe, technologisch höchstwertige und innovative IT-Lösungen für Krankenhäuser, Rehabilitationskliniken, Psychiatrische Kliniken sowie diagnostische Einrichtungen wie Radiologien und Kardiologien. Diese IT-Lösungen unterstützen alle wesentlichen Prozesse der Verwaltung, der Dokumentation, der Workflowsteuerung und der revisionssicheren Archivierung der Daten und Dokumente in Unternehmungen des Gesundheitswesens.

Die 1982 in Florenz gegründete Dedalus Gruppe ist führender Anbieter von Gesundheits- und Diagnosesoftware in Europa und einer der größten der Welt.

Dedalus**HealthCare GmbH**

Konrad-Zuse-Platz 1-3
53227 Bonn

BRANCHE

IT

MITARBEITENDE

500+

STANDORTE

7

GESUCHT

Studierende
Absolvent:innen
Young Professionals

EINSTIEG

Praktikum
Praxissemester
Werkstudent:innen
Direkteinstieg

STAND
29

KONTAKT

Frau Bork
HR / Recruiting
0151 126 6884 2
silke.bork@dedalus.com
www.dedalus.com/dach/de

FACHBEREICHE

Wirtschaftswissenschaften

Informatik



Bewirke Großes mit deiner Arbeit: Folge deinen Ideen und arbeite an Projekten, die spürbaren Einfluss haben, auf dich und auf unsere Gesellschaft. Gestalte IoT-Projekte, die alles mit allem verbinden. Programmier KI, die so clever ist, dass sie einen Dokortitel verdient. Digitalisiere unsere Welt und schaffe eine Cloud, die jeder Herausforderung mit einer Lösung begegnet, oder nutze dein Know-how, um das digitale Europa zu schützen.

Wir bieten dir globale Lernplattformen, Mentoring- und Leadership-Programme sowie vielfältige Entwicklungswege, die dich beruflich und persönlich weiterbringen.

Deutsche Telekom AG

Friedrich-Ebert-Allee 140
53113 Bonn

BRANCHE

Telekommunikation

MITARBEITENDE

216.500+

STANDORTE

weltweit

GESUCHT

Studierende
Absolvent:innen
Young Professionals

EINSTIEG

Praktikum
Praxissemester
Trainee
Abschlussarbeit
Direkteinstieg

STAND
14

KONTAKT

Deutsche Telekom AG
0800 3306 700
jobs@telekom.de
www.telekom.com/de/karriere

FACHBEREICHE

Wirtschaftswissenschaften

Informatik

EMT

Naturwissenschaften

Sonstige



Die Deutsche Post DHL Group ist der weltweit führende Post- und Logistikdienstleister. Als einer der größten Arbeitgeber der Welt, in über 220 Ländern vertreten, sehen wir die Welt mit anderen Augen. Aber was macht uns so besonders? Der Blick fürs Detail und die Leidenschaft, Großes zu erschaffen. So vielfältig wie unsere Geschäftsfelder sind, so abwechslungsreich sind unsere Jobs. Vom IT-Experten, der dafür sorgt, dass bei DP DHL 24/7 alles glattläuft bis hin zu spannenden Herausforderungen in Marketing, Vertrieb, Controlling & Recht - überall stehen Menschen hinter und sichern unseren Erfolg.

Sei Teil eines auf Service, Qualität und Nachhaltigkeit ausgerichteten internationalen Netzwerks, das Menschen auf der ganzen Welt zusammenbringt und erlebe, wie Lebensqualität durch die Vorteile des globalen Handels verbessert wird.

Deutsche Post DHL Group

Fritz-Erler-Str. 4
53113 Bonn

BRANCHE

Logistik

MITARBEITENDE

500.000+

STANDORTE

weltweit

GESUCHT

Studierende
Absolvent:innen
Young Professionals

EINSTIEG

Praktikum
Werkstudent:innen
Trainee
Abschlussarbeit
Direkteinstieg

STAND
44

KONTAKT

Herr Kostenko
Recruiter
022818966911
a.kostenko@deutschepost.de
www.dpdhl.com/de

FACHBEREICHE

Wirtschaftswissenschaften

Informatik

EMT

Sonstige

Sie suchen eine Stelle mit guten Aussichten?

Dürfen wir uns vorstellen? Die dhpg ist eines der führenden, mittelständischen Prüfungs- und Beratungsunternehmen in Deutschland, das sich auf die Kernbereiche Wirtschaftsprüfung, Steuerberatung, Rechtsberatung, Insolvenzverwaltung sowie Sanierungsberatung und IT-Services spezialisiert hat.

Als inhabergeführtes Unternehmen gehören wir mit mehr als 600 Mitarbeitenden an elf Standorten zu den 15 größten unserer Branche. Die dhpg ist Teil des Nexia-Netzwerks, das mit über 35.600 Mitarbeitenden in mehr als 125 Ländern und einem Umsatzvolumen von 5,1 Milliarden US-Dollar zu den Top 10 der internationalen Beratungs-Netzwerke zählt.

Als Unternehmen, das stetig wächst, sind wir immer auf der Suche nach neuen Kolleg:innen, die unser Team und unsere Mandanten bereichern. Erleben Sie selbst, welche Möglichkeiten Ihnen ein mittelständisches Beratungshaus bietet. Wir freuen uns darauf, Sie kennen zu lernen!



VORTRAG

Von der Bewerbung bis zum Vorstellungsgespräch – Insider-Tipps

11:00 – 11:30 Uhr – Hörsaal 6



KOSTENLOSER SERVICE

Bewerbungsphotos

in der Career Lounge: Hole dir bei uns am Stand deinen Gutschein für ein kostenloses Bewerbungsfoto

STAND
39

KONTAKT

Frau Janus
Managerin Human Resources
0228 8100 00
karriere@dhpg.de
www.dhpg.de

dhpg

Marie-Kahle-Allee 2
53113 Bonn

BRANCHE

Steuerberatung
Wirtschaftsprüfung
Rechtsberatung
Insolvenzverwaltung
Sanierungsberatung
IT-Services

MITARBEITENDE

600+

STANDORTE

11

GESUCHT

Studierende
Absolvent:innen
Young Professionals

EINSTIEG

Praktikum
Praxissemester
Werkstudent:innen
Direkteinstieg

FACHBEREICHE

Wirtschaftswissenschaften

Informatik

**Deutschland
STIPENDIUM**

Wir sind dabei



Wir sind ein etabliertes Softwareunternehmen mit Sitz in Bonn. Wir entwickeln und betreiben hochwertige Software und unterstützen unsere Kunden beim Betrieb ihrer digitalen Angebote. Wir legen sehr viel Wert auf Teamarbeit und strukturierte Arbeitsweisen. Unsere vereinten Kompetenzen und unser breites Dienstleistungsspektrum machen uns zum idealen und geschätzten Partner für moderne und erfolgreiche Software-Projekte. Wir verstehen uns als faires und nachhaltiges Unternehmen und engagieren uns aktiv für den Klimaschutz. Ein kreatives, kommunikationsstarkes, engagiertes und unfassbar nettes Team rundet das Bild nach innen und außen ab.

doctronic GmbH & Co. KG

Fränkische Straße 6
53229 Bonn

BRANCHE

IT Softwareentwicklung

MITARBEITENDE

30

STANDORTE

1

GESUCHT

Studierende
Absolvent:innen
Young Professionals

EINSTIEG

Praktikum
Praxissemester
Trainee
Direkteinstieg

STAND
67

KONTAKT

Herr Küper
doctronic
0228 4097 7000
jobs@doctronic.de
www.doctronic.de

FACHBEREICHE

Informatik

Sonstige

DR-WALTER

weltweit gut versichert



DR-WALTER mit Sitz in Neunkirchen-Seelscheid ist seit mehr als 60 Jahren Experte für die Versicherung von privaten und geschäftlichen Reisen und Auslandsaufenthalten. Mit rund 90 Mitarbeitern sind wir spezialisiert auf die Absicherung international tätiger Menschen, betreuen Urlauber, Studenten, Mitarbeiter im Ausland, sowie ausländische Gäste. Hierbei sind wir zum einen als klassischer Versicherungsmakler tätig, zum anderen als Konzeptentwickler für internationale Absicherungsprodukte.

DR-WALTER GmbH

Eisenerzstr. 34
53819 Neunkirchen-
Seelscheid

BRANCHE

Versicherungen

MITARBEITENDE

100

STANDORTE

1

GESUCHT

Studierende
Absolvent:innen

EINSTIEG

Praktikum
Praxissemester
Werkstudent:innen

STAND
4

KONTAKT

Frau Feist
Human Resources Management
02247 919 452
ulrike.feist@dr-walter.com
www.dr-walter.com

FACHBEREICHE

Wirtschaftswissenschaften

Sonstige



epilot - digitale Energiewende einfach gemacht. Als stark wachsendes Unternehmen verfolgen wir die Vision komplexe Produkte online so einfach wie ein Paar Schuhe zu vermarkten. Über die Bündelung aller Produkte und Dienstleistungen eines Energieversorgers und Netzbetreibers schaffen wir tolle Mehrwerte für Anbieter und Endverbraucher – national wie international.

Willst auch Du ein Teil von epilot werden oder mehr über unsere Produkte erfahren? Dann schau einfach auf unserer Website vorbei: www.epilot.cloud
Oder lies mehr über unser Versprechen an dich als zukünftige: epilot:in: www.takeoff.epilot.cloud

e.pilot GmbH

Im Mediapark 8a
50670 Köln

BRANCHE

Softwareentwicklung

MITARBEITENDE

80

STANDORTE

1

GESUCHT

Studierende
Absolvent:innen
Young Professionals

EINSTIEG

Praktikum
Praxissemester
Werkstudent:innen
Direkteinstieg

STAND
b

KONTAKT

Herr Terima
HR Manager
0152 2576 9813
e.terima@epilot.cloud
www.epilot.cloud/karriere

FACHBEREICHE

Wirtschaftswissenschaften

Informatik

Sonstige

Die Eaton Corporation ist ein diversifiziertes Energiemanagementunternehmen, das 2021 einen Umsatz von 19,6 Mrd. US-Dollar erzielte. Mit energieeffizienten Lösungen unterstützen wir unsere Kunden bei einem effektiveren, sichereren, effizienteren und nachhaltigeren Management von elektrischer, hydraulischer und mechanischer Energie. Eaton hat sich dem Ziel verschrieben, durch den Einsatz unserer Energiemanagement-Technologien und Dienstleistungen für mehr Lebensqualität zu sorgen und die Umwelt zu schützen. Eaton beschäftigt ca. 92.000 Mitarbeiter und verkauft Produkte an Kunden in mehr als 170 Ländern.

Eaton Industries GmbH

Hein-Moeller-Straße 7-11
53115 Bonn

BRANCHE

Elektrotechnik

MITARBEITENDE

92.000

STANDORTE

weltweit

GESUCHT

Studierende
Absolvent:innen
Young Professionals

EINSTIEG

Praktikum
Praxissemester
Werkstudent:innen
Trainee
Abschlussarbeit
Direkteinstieg

STAND
52

KONTAKT

Frau Müller
HR Manager
0228 6021 134
pamueller@eaton.com
www.eaton.com

FACHBEREICHE

Wirtschaftswissenschaften

Informatik

EMT

Naturwissenschaften

**Deutschland
STIPENDIUM**

Wir sind dabei

Das FinTech-Unternehmen eClear AG wurde 2016 in Deutschland gegründet und ist das einzige Umsatzsteuer- und Zoll-Clearinghaus Europas. Mit den innovativen Automatisierungslösungen der eClear AG überwinden eCommerce Händler die Komplexität transaktionaler Steuern in Europa und beschleunigen ihr grenzüberschreitendes B2C- und D2C-Geschäft. eClear betreibt 6 Büros an 4 Standorten in Deutschland (Berlin, Köln, München und Konstanz) und beschäftigt derzeit rund 80 Mitarbeiter:innen aus 22 Nationen.

**VORTRAG**

**Herausforderungen und Risiken als Start-Up:
Allgemeine Tipps und Tricks**
12:30 – 13:00 Uhr – Hörsaal 6

**KOSTENLOSER SERVICE**

Coaching
vereinbare in der Career Lounge einen Termin und erhalte dein ganz individuelles Karriere-Coaching

eClear AG

Französische Straße 56-60
10117 Berlin

BRANCHE

IT

MITARBEITENDE

80

STANDORTE

4

GESUCHT

Studierende
Absolvent:innen
Young Professionals

EINSTIEG

Praktikum
Praxissemester
Werkstudent:innen
Abschlussarbeit
Direkteinstieg

STAND
57

KONTAKT

Frau Wehage
VP Human Resources &
Organization
0172 2736 560
hr@eclear.com
www.eclear.com

FACHBEREICHE

Wirtschaftswissenschaften

Informatik

Sonstige



EMPUR®

Die EMPUR® Produktions GmbH ist Hersteller und Vollsortimenter von innovativen, hochwertigen Flächenheizungssystemen und bietet für jede Anforderung die passende Lösung: Systeme ohne zusätzliche Aufbauhöhe oder mit minimaler Aufbauhöhe für die Modernisierung sowie vielfältige Anwendungsarten mit Verbundplatten und Zusatzdämmung für den Neubau. Systemzubehör und -werkzeuge sowie hochwertige Verteiler- und Regelungstechnik runden das Portfolio ab.

Das Unternehmen fertigt über 90% der Systemkomponenten in eigener Produktion und arbeitet nach einem zertifizierten Qualitätsmanagementsystem. Qualität „Made in Germany“, kontinuierliche und zukunftsweisende Produktentwicklungen, technische Beratung, ein deutschlandweites dreistufiges Vertriebsnetz sowie Fachschulungen für Großhandel, Fachhandwerk und Planer machen EMPUR® zu einem kompetenten Partner in der Heizungsbranche.

Die Wünsche, Erwartungen und Anforderungen unserer Kunden:innen stehen an erster Stelle. Sie sind Maßstab unseres Handelns.

EMPUR**Produktions GmbH**

Industriepark Nord 60
53567 Buchholz-Mendt

BRANCHE

Herstellung und
Vertrieb von
Flächenheizungssystemen

MITARBEITENDE

130

STANDORTE

1

GESUCHT

Studierende

EINSTIEG

Praxissemester
Werkstudent:innen



STAND
42

KONTAKT

Frau Oguzhan
Personalleiterin
02683 9606 2340
personal@empur.com
www.empur.com

FACHBEREICHE

Wirtschaftswissenschaften

Informatik

Sonstige

Die EPG ist international führender Anbieter für eine umfassende Supply Chain Execution Suite (EPG ONE™) und bietet ihren mehr als 1.500 Kunden WMS-, WCS-, WFM-, TMS- und Voice-Lösungen zur Optimierung von Logistikprozessen – von der manuellen bis zur vollautomatisierten Logistikumgebung. Die Lösungen der EPG decken die gesamte Supply Chain ab: vom Lager über die Straße bis hin zu Boden- und Fracht-abfertigungslösungen an Flughäfen. Logistik-Consulting, Cloud-Services, Managed Services und Logistik-Schulungen in der eigenen Akademie runden das umfassende Lösungsangebot der EPG ab.

Mit mehreren Standorten weltweit (Firmenzentrale in Boppard-Buchholz bei Koblenz) und 800 Mitarbeitern trägt die EPG frei nach dem Motto „Creating a smarter connected logistics“ einen wichtigen Faktor zur Digitalisierung der Logistikwelt bei. Namhafte Kunden wie bspw. DHL, Fressnapf, Rossmann und Volkswagen vertrauen auf ihre Expertise.

EPG - Ehrhardt Partner Group

Alte Römerstraße 3
56154 Boppard-Buchholz

BRANCHE

IT
Logistik

MITARBEITENDE

800

STANDORTE

20

GESUCHT

Studierende
Absolvent:innen
Young Professionals

EINSTIEG

Praktikum
Praxissemester
Werkstudent:innen
Abschlussarbeit
Direkteinstieg

STAND
20

KONTAKT

Frau Alef
Human Resources Manager
06742 8727 0
career@epg-jobs.com
www.epg-jobs.com

FACHBEREICHE

Wirtschaftswissenschaften

Informatik

EMT

Durchstarten in die Zukunft – mit uns das digitale Zeitalter gestalten

Alle reden über Digitalisierung – wir packen sie an: Die FSP GmbH bietet seit 2001 Consulting & IT-Services für digitale Kunden- und Geschäftsprozesse. Als anerkannter Partner namhafter mittelständischer und großer Unternehmen aus unterschiedlichen Bereichen beraten wir mit fachlicher, IT- und methodischer Kompetenz und schaffen so die richtigen Lösungen für Identity & Access Management und sichere Digitalisierung.

Für Einsteiger und Aufsteiger sind wir gleich in mehrfacher Hinsicht ein attraktiver Arbeitgeber: Als innovatives Unternehmen ist die FSP auf einem gesunden Wachstumskurs. Seit 2022 sind wir zudem Teil der international tätigen X1F-Gruppe, deren Mitglieder unter einem Dach spezialisierte, innovative und komplementär aufgestellte Dienstleistungen für Plattformintegration, Datenanalyse, künstliche Intelligenz und Identity & Access Management sowie Cloud-Architektur und IT-Infrastruktur bündeln.

**FSP GmbH
Consulting &
IT-Services**

Albin-Köbis-Str. 8
51147 Köln

BRANCHE
Software
Consulting

MITARBEITENDE
50

STANDORTE
bundesweit

GESUCHT
Studierende
Absolvent:innen
Young Professionals

EINSTIEG
Praktikum
Praxissemester
Werkstudent:innen
Direkteinstieg

STAND
32

KONTAKT

Frau Steinhausen
Assistentin der Geschäftsleitung
02203 3710 000
jobs@fsp-gmbh.com
www.fsp-gmbh.com

FACHBEREICHE

Wirtschaftswissenschaften

Informatik

Sonstige



Die GTÜ ist Deutschlands größte amtlich anerkannte Überwachungsorganisation freiberuflicher Kfz-Sachverständiger und kontinuierlich auf Wachstumskurs. Dafür arbeiten täglich über 2.500 Kfz-Sachverständige an mehr als 18.000 Prüfstützpunkten. Wir bieten Ingenieuren (m/w/d), die Leidenschaft für Fahrzeuge und deren Technik haben, ein vielfältiges Tätigkeitsfeld mit vielen Weiterentwicklungsmöglichkeiten in der Wunschregion.

**Gesellschaft für
technische
Überwachung mbH**

Vor dem Lauch 25
70567 Stuttgart

BRANCHE

Technische
Dienstleistungen

MITARBEITENDE

2.700+

STANDORTE

bundesweit

GESUCHT

Studierende
Absolvent:innen
Young Professionals

EINSTIEG

Praktikum
Praxissemester
Abschlussarbeit
Direkteinstieg

STAND
37

KONTAKT

Frau Raupach
Personalreferentin
0711 9767 6243
manuela.raupach@gtue.de
www.gtue.de

FACHBEREICHE

EMT



Die Gilgen's Bäckerei & Konditorei ist mittlerweile mit rund 43 Filialen weit über Hennef's Grenzen hinaus vertreten.

Das Profil über Jahrzehnte geschärft und sich permanent weiterentwickelnd, bewahrt das Unternehmen dennoch das Erhaltenswerte, so dass die Seele von Gilgen's nicht verloren geht. Unsere Kunden legen Wert auf Qualität mit Geschichte und so erleben sie jedes „Gilgen's“ als einen Ort des guten Geschmacks, sowohl bezogen auf die Produktpalette, als auch auf das Interior-Konzept.

Gilgen's Bäckerei & Konditorei

GmbH & Co. KG

Meysstraße 14
53773 Hennef

BRANCHE

Bäckerei
Konditorei

MITARBEITENDE

650

STANDORTE

43

GESUCHT

Studierende
Absolvent:innen

EINSTIEG

Praktikum
Werkstudent:innen
Direkteinstieg

STAND
41

KONTAKT

Frau Schlösser
Personalmanagement
02242 9201 33
m.schloesser@gilgens.de
www.gilgens.de

FACHBEREICHE

Informatik

GO! Express & Logistics Deutschland GmbH ist die Zentrale des größten unabhängigen Express- und Kurier-Netzwerks Europas. Mit mehr als 100 GO! Stationen in Europa verfügt GO! über eine Infrastruktur, die allen Herausforderungen gewachsen ist.

GO! bietet unter dem Motto „Alles außer_gewöhnlich“ ein breites Portfolio an Logistiklösungen: vom regionalen Kurierttransport bis hin zum weltweiten Expressversand. Von Waren, Dokumenten und besonders zeitkritischen Sendungen bis hin zu sensiblen Versandinhalten oder komplexen Logistikanforderungen. Maßgeschneiderte Lösungen für Branchen und vielfältige Value Added Services runden das Portfolio an 365 Tagen im Jahr rund um die Uhr ab.

Wir investieren in unsere Mitarbeitenden, denn sie sind unsere Unternehmens-DNA und tragen dazu bei, dass wir Qualitätsführer in der KEP-Branche sind. Sie profitieren von einem langfristig gesicherten Arbeitsplatz, der nicht nur abwechslungsreich ist, sondern auch immer den neuesten Anforderungen entspricht.

GO! Express & Logistics Deutschland GmbH

Brühler Str. 9
53119 Bonn

BRANCHE

Kurier-, Express- und
Paketdienstleistungen

MITARBEITENDE

88

STANDORTE

100+

GESUCHT

Studierende
Absolvent:innen
Young Professionals

EINSTIEG

Praktikum
Praxissemester
Werkstudent:innen
Abschlussarbeit
Direkteinstieg

FACHBEREICHE

Wirtschaftswissenschaften

Informatik

STAND
40

KONTAKT

Frau Suckrau
Personalwesen
0228 24393 242
karriere@general-overnight.com
www.general-overnight.com

Die Hennecke GmbH entwickelt und konstruiert seit mehr als 75 Jahren hochwertige Maschinen- und Anlagentechnik zur Verarbeitung von Polyurethan (PUR). Dank intensiver Forschungs- und Entwicklungsarbeit kann der Anlagenbauer innovative Technologien mit einem hohen ökonomischen und ökologischen Nutzen anbieten, die sich an den Bedürfnissen der Kunden in vielfältigen Anwendungsgebieten orientieren.

Das Traditionsunternehmen hat seit der Gründung den technologischen Fortschritt innerhalb der PUR-Branche mit zahlreichen Patenten entscheidend mitgestaltet. Heute zählt die weltweit tätige Hennecke GROUP zu den führenden Anbietern in den Geschäftsfeldern PUR-Dosiertechnik, Blockschaum, technische Isolierung, Sandwichpanel und Formschaum. Die globale Ausrichtung mit Niederlassungen unter anderem in Pittsburgh, Tokyo, Singapur sowie fachkundige Mitarbeiter in allen wichtigen Wirtschaftsregionen, haben Hennecke zu einem verlässlichen Partner bei zahlreichen internationalen Kooperationen gemacht.

Hennecke GmbH

Birlinghovener Straße 30
53757 Sankt Augustin

BRANCHE

Maschinen- und
Anlagenbau

MITARBEITENDE

750

STANDORTE

weltweit

GESUCHT

Studierende
Absolvent:innen
Young Professionals

EINSTIEG

Praktikum
Praxissemester
Trainee
Abschlussarbeit
Direkteinstieg

STAND
53

KONTAKT

Frau Bäumer
Personalwesen
02241 3395 79
birgit.baeumer@hennecke.com
www.hennecke.com

FACHBEREICHE

Wirtschaftswissenschaften

EMT



Die igus® GmbH ist ein inhabergeführtes Unternehmen mit Hauptsitz im Großraum Köln. Als „Hidden Champion“ sind wir ein internationaler agierender Hersteller von technischen Produkten aus Hochleistungskunststoffen. Unsere Produkte sind vielseitig und lassen sich in über 50 verschiedenen Branchen wiederfinden, darunter in der Automobilindustrie, der Raumfahrt oder im 3D-Druck.

Die Kommunikation zwischen unseren weltweit über 4.500 Mitarbeiter:innen ist persönlich und unkompliziert, denn alle sind per Du. Budgets kennen wir nicht, weil wir schnell und an die jeweilige Situation angepasst entscheiden. Wir schaffen unseren Erfolg über den Erfolg unserer Kunden - nachhaltig und schon bald CO2 - neutral.

Gestalte gemeinsam mit uns die Zukunft von igus®:
Digital · Innovativ · Nachhaltig

Werde ein Teil unseres igus®-Teams. Wir freuen uns auf Dich!

igus GmbH

Spicher Str. 1a
51147 Köln

BRANCHE

Kunststoffindustrie

MITARBEITENDE

4.500

STANDORTE

1

GESUCHT

Studierende
Absolvent:innen
Young Professionals

EINSTIEG

Praktikum
Praxissemester
Werkstudent:innen
Abschlussarbeit
Direkteinstieg

STAND
46

KONTAKT

Frau Haas
HR Business Partner
02203 9649 7353
mhaas@igus.net
www.igus.de

FACHBEREICHE

Wirtschaftswissenschaften

Informatik

EMT



Bei imbus dreht sich alles um das professionelle Testen und die intelligente Qualitätssicherung von komplexen Softwaresystemen, wie sie z.B. in Zügen oder medizinischen Geräten im Einsatz sind. Wir brennen für unser Thema und haben es in Deutschland seit bald 30 Jahren geprägt wie kein anderer. Wir sind auf der Suche nach Kollegen, die ebenso wie wir beim Softwaretest und der intelligenten Qualitätssicherung etwas voranbringen wollen – und das in praktisch allen Branchen und Technologien.

imbus Rheinland GmbH

Maternusstraße 44
50996 Köln-Rodenkirchen

BRANCHE

IT

MITARBEITENDE

350

STANDORTE

5

GESUCHT

Studierende
Absolvent:innen
Young Professionals

EINSTIEG

Praktikum
Trainee
Abschlussarbeit
Direkteinstieg

STAND
45

KONTAKT

Frau Bauer
Personalreferentin Recruiting
09131 7518 777
bewerbung@imbus.de
www.imbus.de

FACHBEREICHE

- Informatik
- EMT
- Naturwissenschaften

ITENOS – IT's us! Wer gestalten möchte, kommt zu uns. Rund 220 Vorausdenker entwickeln und realisieren täglich maßgeschneiderte, individuelle Lösungen für unsere Kunden speziell auf den Mittelstand konzipiert.

ITENOS ist seit 28 Jahren ein erfahrener Spezialist für sichere IT- und Telekommunikationslösungen mit den Schwerpunkten Rechenzentren und IT-Infrastrukturen, Multi-Cloud-Umgebungen und Standortvernetzung. Als eigenständiges Unternehmen gehört ITENOS zum Konzernverbund der Deutschen Telekom AG – damit haben unsere Kunden die Sicherheit, dass wir im Bedarfsfall jederzeit auf die Ressourcen eines großen Konzerns zurückgreifen können und gleichzeitig profitieren sie von der Flexibilität, Kundennähe und Innovationskraft eines eigenständigen Unternehmens.

Wir geben jeden Tag unser Bestes, nicht nur für unsere Kunden, sondern auch für unsere Mitarbeiter. Das macht uns zu einem der besten Arbeitgeber in Deutschland im ICT-Bereich.

ITENOS GmbH

Bonner Talweg 100
53113 Bonn

BRANCHE

IT
Telekommunikation

MITARBEITENDE

220

STANDORTE

2

GESUCHT

Studierende
Absolvent:innen
Young Professionals

EINSTIEG

Praktikum
Praxissemester
Werkstudent:innen
Trainee
Abschlussarbeit
Direkteinstieg

STAND
10

KONTAKT

Frau Carstensen
HR Referentin
0228 7293 4633
recruiting@itenos.de
www.itenos.de/de/karriere

FACHBEREICHE

Wirtschaftswissenschaften

Informatik



Intelligente Produktionslösungen für Mehrwertschaffende Produkte mittels Extrusionsblasformverfahren – Zukunft braucht Herkunft!

**Kautex
Maschinenbau
GmbH**

Kautexstraße 54
53229 Bonn

BRANCHE
Chemie

MITARBEITENDE
500+

STANDORTE
3

GESUCHT
Studierende
Absolvent:innen
Young Professionals

EINSTIEG
Praktikum
Praxissemester
Werkstudent:innen
Trainee
Abschlussarbeit
Direkteinstieg

FACHBEREICHE

Informatik

EMT

Naturwissenschaften

STAND
50

KONTAKT

Frau Geisler
Human Resources
0228 4892 19
heidi.geisler@kautex-group.com
www.kautex-group.com/de



KAUTEX

A Textron Company

Driving the Future_

Unser Unternehmen gehört zu den 100 umsatzstärksten Automobilzulieferern weltweit. Für alle namhaften Automobilhersteller dieser Welt entwickeln wir innovative Systeme für Smart Fluid Management sowie Energiespeicherung und Kunststoffgehäuse für Batteriesysteme.

Sie haben großes Interesse an der Implementierung neuer Technologien im Hinblick auf neue Mobilität und Industrie 4.0? Dann sind Sie genau richtig bei uns!

Ülke Cakir (Engineer Validation)

Unsere Einstiegsmöglichkeiten sind so vielfältig, wie auch unsere Mitarbeiter (w/m/d) sind.

Für Studenten (w/m/d)

- Pflichtpraktika
- freiwillige Praktika
- Werkstudententätigkeiten
- Bachelor- und Masterthesis

Für Berufserfahrene (w/m/d)

- Interessante Positionen im Spezialisten- und Managementbereich aus den Fachrichtungen Fachrichtungen Electronics, Mechatronics, Software Engineering und Plastics, Composite Materials

Für Absolventen (w/m/d)

- Traineeprogramm für Absolventen mit dem Hintergrund Elektrotechnik, Elektroingenieurwesen; unbefristeter Arbeitsvertrag, Gehalt Chemietarif und viele andere Benefits
- Engineering Einstiegspositionen für Absolventen aus den Fachrichtungen Electronics, Mechatronics, Software Engineering und Plastics, Composite Materials

Interesse?

Dann bewerben Sie sich jetzt unter:

Vera.Lang@kautex.textron.com

www.kautex.com

ZUR ÜBERSICHT

AUSSTELLER 9.11.

AUSSTELLER 10.11.

Mit mehr 30 Standorten in 14 Ländern sind wir einer der 100 umsatzstärksten Automobilzulieferer weltweit. Als gut positionierter Partner entwickeln und produzieren wir für unsere Kunden Batteriesystemgehäuse aus Kunststoff, blasgeformte Kraftstoffsysteme, Selective Catalytic Reduction Systeme, Clear Vision Systeme, Nockenwellen für Motoren und Industrieverpackungslösungen aus Kunststoff. Von der ersten Blasformmaschine im Jahr 1949 bis zu unserem neuesten Vollkunststoff-Hybridfahrzeugtank sind wir mit unseren Produkten und Innovationen immer wieder Vorreiter auf dem Markt.

**Kautex Textron
GmbH & Co. KG**

Kautexstraße 52
53229 Bonn

BRANCHE

Automobilzulieferer

MITARBEITENDE

5.000+

STANDORTE

30+

GESUCHT

Studierende
Absolvent:innen
Young Professionals

EINSTIEG

Praktikum
Praxissemester
Trainee
Abschlussarbeit
Direkteinstieg

STAND
63

KONTAKT

www.kautex.com

FACHBEREICHE

Wirtschaftswissenschaften

EMT

Naturwissenschaften



Lohmann & Rauscher

People. Health. Care.

Entdecke uns –

unsere Kultur, unser Ideenmanagement, unsere Produkte und Services sowie deren Weiterentwicklungen. Unser Ziel: weltweit überlegene Lösungen im Gesundheitswesen zu ermöglichen.

Entdecke Dich –

Deine Fähigkeiten und Neigungen, die wir bei L&R individuell fördern, Deinen Karriereweg bei uns: zukunftsorientiert und sinnstiftend.

Entdecke Deine L&R-Welt!

Besuche uns live!
Auf dem Unternehmenstag
am 9. November 2022 an
unserem Messestand Nr. 15
Campus Sankt Augustin

www.lohmann-rauscher.com



People.Health.Care.

Lohmann & Rauscher (L&R) ist ein international führender Entwickler, Hersteller und Anbieter von erstklassigen Medizin- und Hygieneprodukten höchster Qualität – vom klassischen Verbandstoff bis zum modernen Therapie- und Pflegesystem.

1998 aus den beiden Unternehmen Lohmann (gegründet 1851) und Rauscher (gegründet 1899) entstanden, verfügt L&R über 170 Jahre Kompetenz als zuverlässiger Problemlöser für seine Kunden. Mit 5.400 Mitarbeitern, 51 Konzerngesellschaften und Beteiligungen sowie mehr als 130 ausgewählten Vertriebspartnern ist L&R in allen wichtigen Märkten der Welt vertreten und erreichte 2021 ein Umsatzvolumen von mehr als 758 Millionen Euro. L&R Standorte mit Headquarter-Funktion sind Rengsdorf (Deutschland) und Wien (Österreich). Die unternehmerische Haltung von L&R spiegelt der Claim People.Health.Care. wider: der Mensch, seine Gesundheit und die Fürsorge für beide.

Lohmann & Rauscher GmbH & Co. KG

Irlicher Straße 55
56567 Neuwied

BRANCHE

Medizin- und Hygieneprodukte

MITARBEITENDE

1.250

STANDORTE

2

GESUCHT

Studierende
Absolvent:innen
Young Professionals

EINSTIEG

Praktikum
Praxissemester
Trainee
Abschlussarbeit
Direkteinstieg

STAND
15

KONTAKT

Frau Zimmermann
HR Business Partner
02631 9963 17
Nadine.Zimmermann@
de.LRMed.com
www.lohmann-rauscher.com

FACHBEREICHE

Wirtschaftswissenschaften

Informatik

EMT

Naturwissenschaften

60 Jahren stehen wir mit unserer Herstellermarke Plarad für exzellente Qualität und vereinen Entwicklung, Konstruktion, Service und Sicherheit unter einem Dach.

Als Familienunternehmen 1962 gegründet vereinen wir hohe Produktqualität, hervorragenden Service und Sicherheit unter einem Dach. Weltweit beschäftigen wir rund 150 Mitarbeiter, die sich täglich um die Anforderungen unserer Kunden kümmern. Unser Produktportfolio umfasst Akku- und Elektroschrauber, sowie die hydraulischen und pneumatischen Verschraubungssysteme, Aggregate, Spannzylinder und die dazugehörige Mess- und Prüftechnik. Mit Ihnen gemeinsam entwickeln wir die Verschraubungssysteme von Morgen.

Plarad, ein Name, der zur Marke wurde. Auch in der Zukunft setzen wir weiterhin auf Kundennähe und Nachhaltigkeit und greifen dabei auf Erfahrungen aus über 50 Branchen zurück.

**Maschinenfabrik Wagner
GmbH & Co. KG**

Birrenbachhöhe 17
53804 Much

BRANCHE

Maschinenbau

MITARBEITENDE

160

STANDORTE

1

GESUCHT

Absolvent:innen
Young Professionals

EINSTIEG

Praktikum
Praxissemester
Werkstudent:innen
Trainee
Abschlussarbeit
Direkteinstieg

STAND
12

KONTAKT

Frau Mäker
Personalreferentin
02245 6242
bewerbung@plarad.de
www.plarad.de

FACHBEREICHE

Wirtschaftswissenschaften

Informatik

EMT



Die IT-Unternehmensgruppe Materna realisiert sehr erfolgreich IT-Projekte für Kunden aus Wirtschaft und öffentlicher Verwaltung. Unsere Expert:innen unterstützen mit Prozess- und Technologieberatung, der zugehörigen Entwicklung und Implementierung von IT-Lösungen bis hin zu Dienstleistungen für Wartung, Betrieb und Schulungen. Weltweit arbeiten über 3.200 Mitarbeitende an über 35 Standorten für die Gruppe, darunter hochspezialisierte Consultants, Software-Entwickler:innen, Software-Architekt:innen, Projekt-Manager:innen sowie Redakteur:innen und Marketing-Expert:innen. Im Geschäftsjahr 2021 hat Materna einen Gruppenumsatz von 433 Millionen Euro erzielt.

Materna Information & Communications SE

Voßkuhle 37
44141 Dortmund

BRANCHE
IT

MITARBEITENDE
3.200

STANDORTE
bundesweit

GESUCHT
Studierende
Absolvent:innen
Young Professionals

EINSTIEG
Praktikum
Werkstudent:innen
Trainee
Abschlussarbeit
Direkteinstieg



VORTRAG

Haifischbecken oder Wohlfühloase?
Wie man sich als Neuling in der IT-Szene fühlt
13:15 – 13:45 Uhr – Hörsaal 6

STAND
49

KONTAKT

Frau Alten
HR Managerin Recruiting
0231 5599 5564
julie.alten@materna.de
www.materna.de

FACHBEREICHE

Wirtschaftswissenschaften

Informatik

Naturwissenschaften

Sonstige

Du traust Dir Beratung noch nicht zu? Wir Dir schon!

Warum trauen wir's Dir zu?

- Weil Du bei matrix eine maßgeschneiderte Aus- und Weiterbildung bekommst – basierend auf Deinen individuellen Kenntnissen und Interessen
- Weil Du mit uns, Dein Traineeprogramm als zertifizierter SAP-Berater abschließen kannst
- Weil Dir erfahrene Consultants Berater-Skills vermitteln und Dich in Deinem ersten Projekt begleiten

Wer wir sind?

matrix Systems & Consulting GmbH ist ein SAP-Beratungsunternehmen, spezialisiert auf Modulberatung, Entwicklung und Projektmanagement. Unsere Kunden sind Großkonzerne aus Branchen wie Energiewirtschaft, Transport & Logistik, Public Sector und Finance.

Warum matrix?

- Weil wir Dich bei Deinem Karrierepfad unterstützen
- Weil wir Dir mit der matrix Akademie die Möglichkeit bieten, ständig dazuzulernen
- Weil wir Dir spannende Projekte bieten, in denen Du wachsen kannst
- Weil wir eine Mitmach-Firma mit flacher Hierarchie sind

Starte mit uns Deine Beraterkarriere!

matrix Systems & Consulting GmbH

Industriestraße 50B
69190 Walldorf

BRANCHE

IT Consulting

MITARBEITENDE

40

STANDORTE

3

GESUCHT

Absolvent:innen
Young Professionals

EINSTIEG

Trainee
Direkteinstieg

STAND
33

KONTAKT

Frau Koch
Head of Recruiting
0151 7201 4610
recruiting@matrix-sc.de
www.matrix-sc.de

FACHBEREICHE

Wirtschaftswissenschaften

Informatik

Naturwissenschaften

Sozialpolitik

Sonstige

Wir bei mgm entwickeln seit über zwei Jahrzehnten sichere Web Applikationen für die Branchen Commerce, Insurance und Public Sector und setzen mit unserer Enterprise Low Code Plattform A12 auf modellgetriebene Softwareentwicklung. Unsere mehr als 850 Kolleg:innen an 19 internationalen Standorten eint die Leidenschaft für Digitalisierung.

Unsere Projekte sind breit gefächert:

- Wir entwickeln internationale Online-Shops, digitale Marktplätze und agieren im Bereich E-Food.
- Gewerbe- und Industrierversicherer sind durch unsere Lösungen in der Lage, ihr Produktportfolio zu digitalisieren und online Geschäfte mit Partnern und Kunden zu betreiben.
- Und im Public Sector? Wir helfen Kunden aus dem Öffentlichen Sektor, öffentliche Prozesse zu digitalisieren. Dabei entwickeln wir Web Applikationen, die den Anforderungen nach Sicherheit, Performance und einer hohen Anzahl an Benutzern gerecht werden und beschäftigen uns mit Trendthemen wie App Entwicklung, Chatbots sowie dem Einsatz von Blockchain.

mgm technology partners GmbH

Taunusstraße 23
80807 München

BRANCHE

IT-Dienstleister

MITARBEITENDE

850

STANDORTE

19

GESUCHT

Studierende
Absolvent:innen
Young Professionals

EINSTIEG

Praktikum
Werkstudent:innen
Abschlussarbeit
Direkteinstieg

STAND
30

KONTAKT

Frau Komitsch
Recruiting
089 358 680 918
jobs_de@mgm-tp.com
www.mgm-tp.com

FACHBEREICHE

Wirtschaftswissenschaften

Informatik

Naturwissenschaften

Die MLP Gruppe ist der Partner in allen Finanzfragen – für Privatkunden ebenso wie für Firmen und institutionelle Investoren. Ausgangspunkt in allen Bereichen sind die Vorstellungen und Bedürfnisse unserer Kunden. Darauf aufbauend stellen wir ihnen ihre Optionen nachvollziehbar dar, so dass sie selbst die passenden Finanzentscheidungen treffen können. Bei der Umsetzung greifen wir auf die Angebote aller relevanten Anbieter auf dem Markt zurück.

Knapp 2.050 Kundenberater der MLP Finanzberatung SE sind für ihre Kunden der Gesprächspartner in allen Finanzfragen. Zu den Kunden gehören vor allem Mediziner, Wirtschaftswissenschaftler, Ingenieure und Juristen.

MLP Finanzberatung SE

Alte Heerstraße 40
69168 Wiesloch

BRANCHE

Finanzdienstleistungen

MITARBEITENDE

2.000+

STANDORTE

bundesweit

GESUCHT

Absolvent:innen
Young Professionals

EINSTIEG

Praktikum
Werkstudent:innen
Direkteinstieg

STAND
d

KONTAKT

Frau Scheiber
Abteilungsleiterin Recruiting
06222 308 8410
recruiting@mlp.de
www.mlp.de

FACHBEREICHE

Wirtschaftswissenschaften

Naturwissenschaften

Sonstige

**Deutschland
STIPENDIUM**

Wir sind dabei



MobiLab is a software engineering company based in Cologne. We are specialized in Cloud Integration and support our customers throughout their Cloud journey on the three different layers: Infrastructure, Data, and Application. With Cloud Integration, we follow our vision to enable our customers to become a truly Cloud Native Company so that they can operate with their full data potential anytime and anywhere.

We achieve this by migrating their workloads to the Cloud (Cloud Adoption), and once in the Cloud, we establish a common understanding of their data through a single interface (Data Integration). Only then and in the last step, we build Cloud Native Services on top of those two previous layers to reach the final stage of being a Cloud Native Company.

Drive our vision with us! Exciting projects, interesting customers, as well as an amazing international team & a beautiful office directly at the Rhine in Cologne are waiting for you. Let's talk about your future journey at MobiLab!

MobiLab Solutions GmbH

Im Zollhafen 2-4
50678 Köln

BRANCHE

IT

MITARBEITENDE

90

STANDORTE

1

GESUCHT

Studierende
Absolvent:innen
Young Professionals

EINSTIEG

Praktikum
Praxissemester
Werkstudent:innen
Trainee
Direkteinstieg

STAND
65

KONTAKT

Frau Schneider
People & Culture Manager
0221 6777 0149
hr@mobilabsolutions.com
www.mobilabsolutions.com

FACHBEREICHE

Wirtschaftswissenschaften

Informatik

EMT



msg ist eine international agierende Unternehmensgruppe mit weltweit mehr als 9.000 Mitarbeitenden und einem ganzheitlichen Leistungsspektrum aus strategischer Beratung und nachhaltigen IT-Lösungen. Wir bieten Dir ausgezeichnete Karrierechancen im Software Engineering, IT-Consulting oder IT-Projektmanagement. Darüber hinaus unterstützen wir Dich kontinuierlich beim Ausbau Deiner Qualifikationen. Egal, ob durch unser stärkenorientiertes Aus- und Weiterbildungsprogramm, unsere digitale Lernplattform oder viele Möglichkeiten zur internen, fachlichen Vernetzung – unser gemeinsamer Erfolg beginnt mit Deinem persönlichen Fortschritt. Überzeuge Dich selbst. Steig ein bei msg und zeig uns, was Du kannst!

msg

Robert-Bürkle-Str. 1
85737 Ismaning

BRANCHE

IT
Software
Beratung

MITARBEITENDE

9.000+

STANDORTE

30+

GESUCHT

Studierende
Absolvent:innen
Young Professionals

EINSTIEG

Praktikum
Praxissemester
Werkstudent:innen
Trainee
Abschlussarbeit
Direkteinstieg

STAND
34

KONTAKT

karrierevents@msg.group
<https://karriere.msg.group>

FACHBEREICHE

Wirtschaftswissenschaften

Informatik

Naturwissenschaften

Sonstige



Vertrauen, entfalten, ankommen.

Als führendes Dienstleistungsunternehmen in der IT-Branche gestalten wir die digitale Zukunft aktiv mit. Wir entwickeln pragmatisch individuelle Lösungen für unsere Kunden – genau so, wie für unsere Mitarbeiterinnen und Mitarbeiter.

Unsere innovativen Strukturen und agilen Arbeitsweisen bilden die Basis dafür, dass du deine Fähigkeiten optimal entfalten kannst.

Bei uns haben alle die gleichen Chancen! Denn wir sind überzeugt davon: Wenn du machst, was du liebst, machst du es richtig gut. In der MT-Familie spüren wir Verantwortung für all unsere Kolleginnen und Kollegen, sind loyal und bieten Sicherheit.

Wir schätzen unseren MT-Teamspirit und die gute Arbeitsatmosphäre, die auf Wertschätzung und gegenseitigem Respekt basieren. Ein fairer Umgang und der gemeinsame Spaß an der Arbeit haben bei uns Priorität. Mit modernsten Arbeitsmethoden und zahlreichen Benefits schaffen wir die Voraussetzungen dafür, dass du wirklich was bewegen kannst!

MT AG

Balcke-Dürr-Allee 9
40882 Ratingen

BRANCHE

IT-Dienstleistung

MITARBEITENDE

320

STANDORTE

5

GESUCHT

Studierende
Absolvent:innen
Young Professionals

EINSTIEG

Praktikum
Praxissemester
Werkstudent:innen
Abschlussarbeit
Direkteinstieg

STAND
16

KONTAKT

Frau Gerth
Senior HR Managerin
02102 3096 1174
madelaine.gerth@mt-ag.com
www.mt-ag.com

FACHBEREICHE

Informatik



Seit 33 Jahren ist N.A.T. ein international anerkannter Experte für flexible, auf internationalen Industriestandards basierende oder kundenspezifische Kommunikationslösungen für Applikationen im Bereich von öffentlichen und nicht-öffentlichen Netzen, Automation, Industrie, Luft-/Raumfahrt und Verteidigung. Darüber hinaus entwickeln wir auf embedded Systemen beruhende, hochperformante bildverarbeitende Lösungen für industrielle Anwendungen. Hierbei spielen spezielle Kommunikationsprozessoren und moderne FPGAs, programmiert mit den im Hause entwickelten Protokollen und IP-Blöcken eine große Rolle. Eingebettet in Echtzeit-Umgebungen, UNIX- und LINUX-Derivate sowie weitere kommerziell genutzte Betriebssysteme entstehen so exakt abgestimmte Lösungen, von Einzelplatinen bis hin zu Turn-Key Systemen.

Für unsere dynamischen und engagierten Entwicklungsteams suchen wir motivierte und qualifizierte Verstärkung, die gerne mit uns am Stand der Technik und des Machbaren arbeiten möchte.

N.A.T. GmbH

Konrad-Zuse-Platz 9
53227 Bonn

BRANCHE

Telekommunikation

MITARBEITENDE

25

STANDORTE

1

GESUCHT

Studierende
Absolvent:innen
Young Professionals

EINSTIEG

Praktikum
Praxissemester
Werkstudent:innen
Abschlussarbeit
Direkteinstieg

STAND
62

KONTAKT

Herr Heiko Körte
Director Sales & Marketing
0228 9658 640
heikort@nateurope.com
www.nateurope.com

FACHBEREICHE

Informatik

EMT



Bei OBI befähigen wir Menschen dazu, ihr Zuhause kreativ und individuell zu gestalten. Deshalb entwickeln wir ständig Produkte, Inhalte und nützliche Lösungen, die das Heimwerken einfacher machen.

Wir sind Marktführer unter den deutschen Bau- und Heimwerkermärkten. Und warum? Weil alle unsere 48.000 Mitarbeiter:innen in 10 Ländern unseren ALLES MACHBAR Spirit leben. Komm zu OBI und teile unsere Leidenschaft für DIY.

OBI

Albert-Einstein-Str. 7-9
42929 Wermelskirchen

BRANCHE

Handel

MITARBEITENDE

48.000

STANDORTE

weltweit

GESUCHT

Studierende
Absolvent:innen
Young Professionals

EINSTIEG

Praktikum
Werkstudent:innen
Trainee
Direkteinstieg

STAND
31

KONTAKT

Frau Lüttgen
Expert Recruiting
0151 5024 575 6
nadine.luetzgen@obi.de
www.obi.de/karriere

FACHBEREICHE

Wirtschaftswissenschaften

Informatik

Sonstige

WER WIR SIND:

Die Objektkultur Software GmbH ist ein Full-Service-Dienstleister für den Weg in den Digitalen Wandel.

DAS MACHT UNS AUS:

Im Fokus steht bei uns die Firmenkultur. Wir legen großen Wert auf ein angenehmes Miteinander, eine flach gehaltene Hierarchie und passen unsere Teams je nach Kundenprojekt individuell an. Durch unser Mentoring-Konzept wirst du vom ersten Tag an gefördert und gefordert.

Zu unserer Website



Direkt zur Stellenanzeige

Klingt interessant?
Dann besuche uns am 9. November 2022 an
Stand Nr. 8 oder jederzeit auf unserer Website!

OBJEKT KULTUR Software GmbH, Siemensstraße 10, 53121 Bonn, objektkultur.de, +49 721 83040500, dialog@objektkultur.de



JENS KETTMANN

FIT IM JOB
Ernährungsstrategien
und Lifehacks für
Berufseinsteiger:innen

VORTRAG
10. November 2022
11:45 – 12:30 Uhr
Hörsaal 4

Der Personal Trainer und Ernährungsexperte unterstützt Menschen bei ihren sportlichen und gesundheitlichen Zielen. Besonders das Thema "Ernährung" liegt Jens am Herzen, weshalb er diesbezüglich auch ein Buch mit dem Titel: "EAT GOOD & FEEL GOOD" veröffentlicht hat.

Sich gesund zu ernähren ist keine Wissenschaft!

Mit diesem Buch möchte ich dir vor allem zeigen, wie einfach eine gesunde Ernährung sein kann. Diesbezüglich wirst du direkt zu Beginn des Buches ganz einfache und gut umsetzbare Tipps kennenlernen, mit denen du deine aktuelle Ernährung sofort optimieren kannst. Dieses Buch sorgt nicht für noch mehr Verwirrung, sondern wird dir konkrete Tipps und umsetzbare Strategien mit an die Hand geben. Im Anschluss wirst du dich aufgeklärt, aber nicht über-

fordert fühlen. Sich gesund zu ernähren ist keine Wissenschaft! Zumindest nicht in meinen Augen.

Das Einzige, was es dazu braucht, ist das richtige Handwerkszeug – die sogenannten „Basics“ einer gesunden Ernährung. Und diese Basics werde ich dir mit diesem Buch vermitteln, sodass es dir anschließend leicht fällt, immer die richtige Auswahl an für dich geeigneten Lebensmitteln zu treffen.

EAT GOOD and FEEL GOOD
Jens

ALS BUCH UND E-BOOK ERHÄLTlich



Die Objektkultur Software GmbH ist ein Full-Service-Dienstleister für den Weg in den digitalen Wandel. Auf Basis von Cloud-Technologien unterstützt das Unternehmen seine Kunden von der Vision bis in den Betrieb unter dem Motto – Consult, Build, Operate. Zentral dabei ist es, jedes noch so individuelle Kundenszenario abzubilden, ohne sich dabei vom Standard zu entfernen. Der Schlüssel des Unternehmenserfolgs ist die besondere Kultur, die sowohl im Unternehmen als auch mit den Kunden gepflegt wird.

Während das aufgeschlossene Miteinander transparentes Arbeiten an innovativen Themen ermöglicht, schafft das partnerschaftliche Verhältnis zu den Kunden langfristige Beziehungen, die die reine Unterstützung eines Dienstleisters überschreiten. Durch die flach gehaltene Hierarchie und der je nach Kundenauftrag individuell aufgebauten Teamstruktur können Kundenanforderungen flexibel und umfassend bedient werden. Objektkultur wurde im Jahr 2004 gegründet und beschäftigt aktuell 140 Mitarbeitende.

**Objektkultur
Software GmbH**

Siemensstraße 10
53121 Bonn

BRANCHE
IT

MITARBEITENDE
130+

STANDORTE
2

GESUCHT
Studierende
Absolvent:innen
Young Professionals

EINSTIEG
Praktikum
Praxissemester
Werkstudent:innen
Trainee
Abschlussarbeit
Direkteinstieg

**STAND
8**

KONTAKT

Recruiting-Team
0721 8304 0500
jobs@objektkultur.de
www.objektkultur.de

FACHBEREICHE

Informatik



ORBIS - Evolving Innovative Minds
Die ORBIS SE ist ein international tätiges Software- & Business Consulting Unternehmen. Wir führen unsere (inter-)nationalen Kunden mit SAP, Microsoft oder unseren eigenen innovativen Lösungen durch die digitale Transformation. Bei uns steht nicht nur der Kunde, sondern auch unsere Mitarbeiter:innen im Mittelpunkt. Deshalb haben wir uns seit über 35 Jahren als Partner und Arbeitgeber im Markt bewährt und sind stetig am Wachsen. Wir stehen für Expertise, Kontinuität, (Eigen-) Verantwortung und Vertrauen. Lokal verankert mit unserem Headquarter in der IT-Region Saarbrücken, weltweit vertreten durch unsere Tochter- und Landesgesellschaften, leben wir den Grundsatz arbeite von überall für die ORBIS.

ORBIS SE

Nell-Breuning-Allee 3-5
66115 Saarbrücken

BRANCHE

IT-Consulting

MITARBEITENDE

750

STANDORTE

20

GESUCHT

Studierende
Absolvent:innen
Young Professionals

EINSTIEG

Praktikum
Praxissemester
Werkstudent:innen
Trainee
Abschlussarbeit
Direkteinstieg

STAND
36

KONTAKT

Recruiting-Team
0681 9924 0
infohr@orbis.de
www.orbis.de/karriere

FACHBEREICHE

Wirtschaftswissenschaften

Informatik



Mit über 30 Jahren Markterfahrung ist ORBIT ein IT-Premium-Dienstleister. Als ausgezeichnete Microsoft-Partner beraten wir Unternehmen, entwickeln Konzepte und customizen Cloud-Lösungen oder Systemlandschaften. In erster Linie steht ORBIT für Qualität. Das schlägt sich auch in der Unternehmenskultur nieder. Der respektvolle Umgang auf Augenhöhe gehört hier genauso zum guten Ton wie das freundliche „Du“ auf allen Ebenen. An drei Standorten in Deutschland tragen insgesamt über 350 Mitarbeiter:innen zum Erfolg des Unternehmens bei. ORBIT ist eine hundertprozentige, operativ eigenständige Tochter der Telekom.

**ORBIT Gesellschaft für
Applikations- und
Informationssysteme mbH**

Mildred-Scheel-Str. 1
53175 Bonn

BRANCHE

IT-Unternehmensberatung

MITARBEITENDE

380

STANDORTE

3

GESUCHT

Studierende
Absolvent:innen
Young Professionals

EINSTIEG

Praktikum
Praxissemester
Werkstudent:innen
Trainee
Abschlussarbeit
Direkteinstieg

FACHBEREICHE

Wirtschaftswissenschaften

Informatik

**STAND
a**

KONTAKT

Herr Hammann
Recruiter
0228 95693 674
job@orbit.de
www.orbit.de

Wir suchen

< / Digitale Superhelden >



Wir bieten

Bachelor- und Masterarbeiten
Werkstudierendentätigkeiten
Jobs für den Berufseinstieg

[HTTPS://PHARMA-MALL.DE/JOBS/](https://pharma-mall.de/jobs/)



Wir bei pharma mall sind ein eingespieltes Team aus IT- und Pharmaprofis mit einer gemeinsamen Mission: Wir vernetzen Apotheken, Kliniken und Praxen mit namhaften Pharmaunternehmen, um manuelle Prozesse abzubauen und die Digitalisierung des Gesundheitsmarktes voranzutreiben. Sowohl in pharmazeutischen als auch in technischen Fragestellungen bieten wir einen erstklassigen First Level Support und sehen uns als Wegbereiter für den Ausbau eines zukunftsfähigen Gesundheitssystems.

Wir sind Menschen mit zwei beruflichen Backgrounds: Die Einen haben ihre Wurzeln in der IT, die Anderen im Bereich Pharmazie. Zwei völlig unterschiedliche Disziplinen, aber zusammen teilen unsere rund 100 Mitarbeitenden in Sankt Augustin bei Bonn einen unschlagbaren Team Spirit: die positive Energie, die jede und jeder Einzelne von uns mit zur Arbeit bringt, und die Leidenschaft für den Healthcare-Sektor. Bewirb Dich jetzt, um Teil unseres Teams zu werden!

#ShareOurTeamspirit

KOSTENLOSER SERVICE



Bewerbungsphotos

in der Career Lounge: Hole dir bei uns am Stand deinen Gutschein für ein kostenloses Bewerbungsfoto

**STAND
66**

KONTAKT

Frau Giangreco
Personalreferentin
02241 2543 644
personal@pharma-mall.de
www.pharma-mall.de/jobs

pharma mall GmbH

Westerwaldstraße 10-12
53757 Sankt Augustin

BRANCHE

IT-Unternehmen
Bereitstellung einer
E-Commerce-Plattform

MITARBEITENDE

110

STANDORTE

1

GESUCHT

Studierende
Absolvent:innen
Young Professionals

EINSTIEG

Praktikum
Praxissemester
Werkstudent:innen
Trainee
Abschlussarbeit
Direkteinstieg

FACHBEREICHE

- Informatik
- Sonstige

Answers to Automation.

Process Automation Solutions ist einer der führenden, herstellerunabhängigen Anbieter von kompletten Automatisierungslösungen für die Prozess- und Fertigungsindustrie. Wir beschäftigen mehr als 1.400 Mitarbeiter in Europa, Amerika und Asien. Schwerpunkte unserer Tätigkeit sind die Projektierung von Steuerungs- und Prozessleitsystemen sowie deren vertikale Integration in den gesamten Unternehmensprozess. Wir bieten komplette Dienstleistungen vom Konzept bis zur Inbetriebnahme, von der Feldebene über die Prozessebene bis hin zur Unternehmensebene. Process Automation Solutions ist ein Unternehmen im Verbund der ATS Automation Tooling Systems, Inc.

Process Automation Solutions GmbH

Am Herrschaftsweiher 25
67071 Ludwigshafen

BRANCHE

Automatisierungstechnik

MITARBEITENDE

1.400

STANDORTE

weltweit

GESUCHT

Studierende
Absolvent:innen
Young Professionals

EINSTIEG

Praktikum
Werkstudent:innen
Abschlussarbeit
Direkteinstieg

STAND
24

KONTAKT

Frau Neumann
Talent Acquisition Specialist
06237 9321 52
alisa.neumann@pa-ats.com
www.pa-ats.com/de/

FACHBEREICHE

Informatik

EMT

PROSTEP besteht aus einem Team von mehr als 300 Mitarbeitenden an 10 Standorten in Deutschland, Polen und USA, die für die ganz Großen des Automobilbaus, der Luft- und Raumfahrtindustrie sowie des Maschinen-, Schiff- und Anlagenbaus Softwarelösungen und IT-Beratungsdienstleistungen realisieren. Seit über 25 Jahren folgen wir dem Ziel, unsere Kunden, deren Erfolg maßgeblich von der IT abhängt, mit individuellen Ideen fit für die Zukunft zu machen. Dass wir dabei stetig gewachsen sind und mittlerweile zu den absoluten Spezialisten der Branche gehören, haben wir uns mit unseren eigenen Produkten, herstellerunabhängigen Lösungen und maßgeschneiderten Strategien erarbeitet - und mit der Tatsache, dass wir immer noch einen Weg finden, wenn längst kein anderer mehr weiter weiß.

Kollegiale Arbeitsatmosphäre mit Gestaltungspielraum für eigene Ideen, individuelle Entwicklungsmöglichkeiten und ein smartes Home- und Flex-Office-Konzept sind dabei nur einige der bei uns selbstverständlichen Arbeitsprinzipien. Immer nach dem Motto: „Gemeinsam als Team.“

PROSTEP AG

Dolivostr. 11
64293 Darmstadt

BRANCHE

IT
Consulting
Digital Engineering
PLM/ALM
Softwareentwicklung

MITARBEITENDE

300

STANDORTE

10

GESUCHT

Studierende
Absolvent:innen
Young Professionals

EINSTIEG

Werkstudent:innen
Abschlussarbeit
Direkteinstieg

STAND
38

KONTAKT

Frau Hiemenz
Human Resources
06151 9287 0
jobs@prostep.com
www.prostep.com

FACHBEREICHE

Informatik

EMT

Naturwissenschaften



Die regio iT GmbH ist IT-Partner für öffentliche Auftraggeber: für Kommunen und Schulen, Energieversorger und Entsorger sowie Non-Profit-Organisationen. Mit Sitz in Aachen und Niederlassungen in Gütersloh und Siegburg bieten wir strategische und projektbezogene IT-Beratung, Integration, IT-Infrastruktur und Full-Service in vier Geschäftsfeldern: IT Service und Betrieb, Verwaltung und Finanzen, Energie und Entsorgung, Bildung und Entwicklung. Arbeiten bei NRW´s größtem kommunalen IT-Dienstleister bedeutet, arbeiten am Arbeitsplatz Zukunft.

Mitarbeitende der regio iT arbeiten an abwechslungsreichen und anspruchsvollen Aufgaben, selbstständig und eigenverantwortlich. An Forschungs- und Entwicklungsprojekten – z. B. zum Cloud Computing –, im SAP-Umfeld oder beim E-Government. Dabei prägen Teamzusammenhalt und Kollegialität die Arbeit bei der regio iT und die Mitarbeitenden wissen, wofür sie Verantwortung tragen – die Gestaltung der digitalen Zukunft der kommunalen Kunden.

**regio iT gesellschaft
für informations-
technologie mbh**

Lombardenstr. 24
52070 Aachen

BRANCHE

Informationstechnologie
IT Dienstleistung

MITARBEITENDE

650

STANDORTE

3

GESUCHT

Studierende
Absolvent:innen
Young Professionals

EINSTIEG

Praxissemester
Werkstudent:innen
Trainee
Abschlussarbeit
Direkteinstieg

STAND
22

KONTAKT

Frau Schmitt-Lange
Personalreferentin
Personalgewinnung
0241 4135 9168 8
personalmanagement@regioit.de
www.regioit.de

FACHBEREICHE

Wirtschaftswissenschaften

Informatik

**Deutschland
STIPENDIUM**

Wir sind dabei



Reifenhäuser

Die Reifenhäuser Gruppe ist ein familiengeführtes Unternehmen in der dritten Generation und führender Anbieter von Kunststoffextrusionstechnologien. Das 1911 gegründete Unternehmen liefert Hightech Lösungen auf höchstem Qualitätsniveau in der ganzen Welt. Mit ca. 1.750 Mitarbeitern in hoch spezialisierten Business Units sind wir auf die Entwicklung, Fertigung und den weltweiten Vertrieb komplexer Anlagen und Komponenten zur Herstellung von Blasfolien, Flachfolien, Sheets und Vliesstoffen fokussiert. Dazu setzen wir als deutsches Technologieunternehmen auf Innovation, bestes Netzwerk, Effizienz und Nachhaltigkeit.

Reifenhäuser GmbH & Co. KG Maschinenfabrik

Spicher Str. 46
53844 Troisdorf

BRANCHE

Maschinen- und
Anlagenbau
(Kunststoffextrusion)

MITARBEITENDE

1.750

STANDORTE

9

GESUCHT

Studierende
Absolvent:innen
Young Professionals

EINSTIEG

Praktikum
Praxissemester
Werkstudent:innen
Abschlussarbeit
Direkteinstieg

FACHBEREICHE

Wirtschaftswissenschaften

Informatik

EMT

STAND
47

KONTAKT

Frau Bober
Human Resources
02241 4816 92
julia.bober@reifenhauser.com
www.reifenhauser.com/de

**Deutschland
STIPENDIUM**

Wir sind dabei

ZUR ÜBERSICHT

AUSSTELLER 9.11.

AUSSTELLER 10.11.

INNOVATE DIGITAL MARKETING RMH MEDIA steht seit 1997 für innovatives digitales Marketing mit Herz und Verstand. Das beweisen unsere 75 Spezialist:innen bei jedem Projekt – mit wegweisender Technologie, lösungsorientierter Beratung, gestalterischem Verständnis und unseren exzellenten Softwarelösungen. Unser Herz schlägt in Köln. Unsere Impulse spürt man weltweit. Wir sind strategischer Partner der Life-Science Industry und entwickeln gemeinsam mit unseren Kunden erfolgreiche Customer Experiences, die nachhaltig überzeugen und begeistern.

Willkommen in unserem Digital Innoverse! LEVEL UP YOUR CAREER. Werde Teil unseres RMH MEDIA-Teams! Wir setzen nicht nur auf Kicker und PlayStation, sondern vor allem auf Individualität, flexible Arbeitszeitmodelle, neueste Technologien, agiles Arbeiten, selbstorganisierte Teams und liebenswerte Kollegen. Interessiert uns kennenzulernen? Wir freuen uns sehr auf Deine Bewerbung!
apply@rmh-media.com

RMH MEDIA GmbH

Richmodstraße 31
50667 Köln

BRANCHE

IT

MITARBEITENDE

75

STANDORTE

1

GESUCHT

Studierende
Absolvent:innen
Young Professionals

EINSTIEG

Praktikum
Praxissemester
Werkstudent:innen
Trainee
Abschlussarbeit
Direkteinstieg

STAND
2

KONTAKT

Frau Eiben
Recruiting Manager
0221 6430 3155
hannah.eiben@rmh-media.com
www.rmh-media.com/de

FACHBEREICHE

Informatik

Wirtschaftswissenschaften

**Deutschland
STIPENDIUM**

Wir sind dabei



Mehr als nur ein Personaldienstleister. Individuell, schnell und einfach. Unternehmen finden mit uns qualifizierte Talente für Ihr Team. Natürlich passend für Budget und angepasst an die individuellen Bedürfnisse – in Zeitarbeit, Festanstellung oder auf Projektbasis (Freelancer bzw. Interim Manager).

Wir vermitteln Fach- und Führungskräfte im Finanz- und Rechnungswesen, im IT-Bereich, im Legal-Bereich, im kaufmännischen Bereich sowie bei Banken und Finanzdienstleistungen. Auch bei der Besetzung von Schlüsselpositionen im mittleren oder oberen Management können wir mit unserem Executive Search Team im Bereich Headhunting behilflich sein. Deshalb unterstützen wir Unternehmen bei ihrer Mitarbeitersuche und dem kompletten Einstellungsprozess – auf der anderen Seite helfen wir Kandidaten ihren Traumjob zu finden.

Wir von Robert Half sind kommunikative Organisationstalente, die mit Leidenschaft Vertrieb und Recruiting miteinander verbinden.

**Robert Half
Deutschland
GmbH & Co. KG**

Mainzer Landstraße 50
60325 Frankfurt am Main

BRANCHE

Personalberatung
Unternehmensberatung

MITARBEITENDE

1.000

STANDORTE

5+

GESUCHT

Absolvent:innen
Young Professionals

EINSTIEG

Werkstudent:innen
Trainee
Direkteinstieg

STAND
3

KONTAKT

Herr Peller
Talent Acquisition Manager
0173 3231 865
andreas.peller@roberthalf.net
www.roberthalf.de

FACHBEREICHE

Wirtschaftswissenschaften

Informatik

Sozialpolitik

Sonstige



Mit Content, Tech and Data zu nachhaltigem Erfolg.

Bei RTL Deutschland unterhalten, informieren und inspirieren wir plattformübergreifend täglich Millionen von Menschen mit unseren starken Medienmarken, Inhalten und Produkten. Als Teil der RTL Group bieten wir dabei viele Möglichkeiten: von TV und Streaming über Print und Digital bis Radio und Podcast. Hier arbeiten über 8.000 Kreative, Strategen, Techies, Zahlengenies und Organisationswunder am selben Ziel.

Du wirst bei Team-Spirit und Hands-on-Mentalität hellhörig? Du willst über dich hinauswachsen und Teil unseres vielfältigen Teams sein? Du legst Wert auf eine vertrauensvolle Arbeitsatmosphäre? Dabei suchst du Freiraum, deine Ideen umzusetzen und deine Stärken weiterzuentwickeln?

Dann gestalte mit uns die Zukunft von Deutschlands führendem Entertainmentunternehmen.

RTL Deutschland GmbH

Picassoplatz 1
50679 Köln

BRANCHE

Medien

MITARBEITENDE

8.000+

STANDORTE

17+

GESUCHT

Studierende
Absolvent:innen
Young Professionals

EINSTIEG

Praktikum
Praxissemester
Werkstudent:innen
Trainee
Direkteinstieg

STAND
13

KONTAKT

Herr Kohlberg
Recruiting & Employer Branding
0221 4567 1846
billy.kohlberg@rtl.de
www.rtl.com/karriere

FACHBEREICHE

Wirtschaftswissenschaften

Informatik

Sozialpolitik

Sonstige

Weltweiter Marktführer für Flugtestinstrumentierung, Telemetrie und Weltraumkommunikation. Das Unternehmen mit Sitz in Bergisch Gladbach bei Köln, bestehend aus einem international hoch qualifizierten Team aus 80 MitarbeiterInnen, ist auf die Entwicklung und Produktion von modularen Datenrecordern mit modernsten Telemetriefunktionen für den Einsatz in Flugzeugen, Helikoptern, Drohnen, Fahrzeugen und neuen Mobilitätslösungen spezialisiert.

Neben 4 weiteren Standorten in Europa und Nordamerika, liegt der Hauptsitz in Frankreich. Das Unternehmen bietet End-to-end-Lösungen für Flugtests an - von an Bord eingesetzten Datenerfassungssystemen, Recordern, Switches, Transmittern, GNSS-Lokalisierung, Flight Termination Receiver bis hin zu Antennen, Receiver und Recordern für die Bodenstation, die alle von einer kompletten Software-Suite gesteuert werden.

Weitere Informationen über Safran Data Systems finden Sie hier: www.safran-group.com/companies/safran-data-systems



KOSTENLOSER SERVICE CV-Check

vereinbare in der Career Lounge einen Termin und lass deinen Lebenslauf von Profis prüfen

STAND
11

KONTAKT

Frau Middeke
Personalreferentin
02204 8441 92
Yvonne.middeke@safrangroup.com
www.safran-group.com

Safran Data Systems GmbH

Friedrich-Ebert-Straße 75
51429 Bergisch Gladbach

BRANCHE

Luft- und Raumfahrt

MITARBEITENDE

80

STANDORTE

weltweit

GESUCHT

Studierende
Absolvent:innen
Young Professionals

EINSTIEG

Praktikum
Praxissemester
Werkstudent:innen
Trainee
Abschlussarbeit
Direkteinstieg

FACHBEREICHE

Informatik

EMT

Als führendes Engineering-Unternehmen, mit mehr als 550 Mitarbeitern in der gesamten SCHULER-Firmengruppe, setzt SCHULER KONSTRUKTIONEN auf Qualitätsarbeit durch hoch qualifizierte und engagierte Mitarbeiter. Seit 1968 entwickeln und konstruieren unsere Spezialisten und Nachwuchskräfte für über 300 namhafte Kunden aus den verschiedensten Bereichen der Industrie.

Durch unsere Branchen- und Konzernunabhängigkeit stehen wir für langfristige und sichere Arbeitsplätze. Unsere Dienstleistungen umfassen die Projektierung, die Konstruktion, die Entwicklung, die Detaillierung und die Erstellung von Stücklisten in den Industriebereichen Maschinenbau, Anlagenbau, Fahrzeugtechnik, Automatisierung, Betriebsmittel, Luft- und Raumfahrt und Erneuerbare Energien.

**SCHULER
KONSTRUKTIONEN
GmbH & Co. KG**

Carl-Spaeter-Str. 76
56070 Koblenz

BRANCHE
Ingenieurbüro

MITARBEITENDE
310

STANDORTE
3+

GESUCHT
Absolvent:innen

EINSTIEG
Werkstudent:innen
Trainee
Direkteinstieg

STAND
48

KONTAKT

Herr Althoff
Niederlassungsleiter
0261 9835 2410
andre.althoff@schuler-
konstruktionen.de
www.schuler-konstruktionen.de

FACHBEREICHE

Informatik

EMT

Naturwissenschaften

SCOOP

SOFTWARE

Messtag 1 – Mittwoch, 9. November

SCOOP Software wurde im Jahr 2000 als Entwicklungs- und Beratungshaus mit dem Fokus auf objektorientiertem Software Engineering und Datenbanktechnologien gegründet. Inzwischen hat sich SCOOP als Software- und Beratungshaus mit konsequenter Ausrichtung auf moderne Technologien und Methoden etabliert. Unsere High Performance Systeme finden sich in vielen mittelständischen und Großunternehmen in Branchen wie Online-Handel, Telekommunikation, Finanzdienstleistung, Logistik und öffentliche Verwaltung. Wir sind europaweit mit Niederlassungen in Köln, Bonn, Hamburg, Wiesbaden und Prag tätig.

SCOOP Software GmbH

Eiler Straße 3P
51107 Köln

BRANCHE

Software Entwicklung

MITARBEITENDE

140

STANDORTE

5

GESUCHT

Absolvent:innen

EINSTIEG

Werkstudent:innen
Direkteinstieg

STAND
26

KONTAKT

Frau Bernschneider
Business Development
0176 242 8606 9
Christel.Bernschneider@scoop-
software.de
www.scoop-software.de

FACHBEREICHE

Informatik



Was wir bei der SER Group machen? Das digitale Office von morgen – und zwar schon heute! Denn wir sind überzeugt: Menschen und Informationen gehören zusammen. Sie sind die entscheidende Kombination, die Unternehmen rund um die Welt erfolgreich macht. Dafür entwickeln wir unsere ECM-Software Doxis. Und jetzt kommst Du ins Spiel: Mit Deiner Kreativität und Leidenschaft möchtest Du mit uns die digitale Zukunft der Business-Welt gestalten. Du bist ein Neudenker und Macher. Du passt zu uns! Du findest Deine Berufung – bei der SER Group!

SER Solutions Deutschland GmbH

Joseph-Schumpeter-Allee 19
53227 Bonn

BRANCHE
IT

MITARBEITENDE
650+

STANDORTE
23

GESUCHT
Studierende
Absolvent:innen
Young Professionals

EINSTIEG
Werkstudent:innen
Abschlussarbeit
Direkteinstieg

STAND
64

KONTAKT

Frau Klein
Recruiterin
0228 9089 6493
job@ser.de
www.sergroup.com/de

FACHBEREICHE

Informatik

**Deutschland
STIPENDIUM**

Wir sind dabei

ZUR ÜBERSICHT

AUSSTELLER 9.11.

AUSSTELLER 10.11.

Starten Sie Ihre Karriere bei SIVApplan! Spannende Projekte, abwechslungsreiche Aufgaben und viele bekannte Kunden: Mit jahrzehntelanger Erfahrung in den Bereichen Intralogistik, Logistik-IT und Hochregallagerbau betreut SIVApplan seit 1974 zahlreiche Unternehmen in ganz Deutschland. Ob Harry-Brot, Conditorei Coppenrath&Wiese oder Zentis: Viele der Top-100-Lebensmittelproduzenten in Deutschland und zahlreiche Unternehmen aus dem Non-Food-Bereich vertrauen bei der Intralogistik auf das Know-how von SIVApplan. Dabei liegt unser Fokus auf der Entwicklung und Umsetzung neuer und individueller Intralogistiklösungen abseits der ausgetretenen Pfade. Werden Sie Mitglied in unserem Team! Wir freuen uns auf Ihre Bewerbung

SIVApplan GmbH
Lütticher Straße 8-10
53842 Troisdorf

BRANCHE
Logistik
Intralogistik

MITARBEITENDE
60

STANDORTE
1

GESUCHT
Studierende
Absolvent:innen
Young Professionals

EINSTIEG
Praktikum
Praxissemester
Abschlussarbeit
Direkteinstieg

STAND
60

KONTAKT

Frau Steimel
Office-Management
02241 8794 510
melanie.steimel@sivaplan.de
www.sivaplan.de

FACHBEREICHE

Informatik

EMT

Sonstige

**Deutschland
STIPENDIUM**

Wir sind dabei

Die SKOPOS GROUP ist eine thematisch breit aufgestellte Unternehmensgruppe mit den Standorten Hürth bei Köln, Aachen und München. Dank unseren mittlerweile ca. 120 Mitarbeitenden in sechs spezialisierten Units bieten wir seit über 25 Jahren gebündelte Marktforschungsexpertise. Digital und innovativ. Von Mitarbeiterbefragung über UX Research bis Mystery Shopping. Von klassischer Marktforschung über Community Research bis Customer Experience und Data Science decken wir alle relevanten Themen und Methoden ab.

SKOPOS GROUP

Hans-Böckler-Str. 163
50354 Hürth

BRANCHE

Marktforschung

MITARBEITENDE

120+

STANDORTE

3

GESUCHT

Studierende
Absolvent:innen
Young Professionals

EINSTIEG

Praktikum
Praxissemester
Werkstudent:innen
Direkteinstieg

STAND
54

KONTAKT

Frau Eckert
HR Generalist
022339988139
lena.eckert@skopos.de
www.skopos-group.de

FACHBEREICHE

Wirtschaftswissenschaften

Informatik

Sonstige



- ✓ Zusammenarbeit an Open-Source-Software
- ✓ Affinität für Privatsphäre und Datensicherheit
- ✓ Vielfältige Gestaltung mit deinen Lieblingstools
- ✓ Flexible Arbeitszeiten im Homeoffice

Hänge ein Schloss vor deine Cloud

Mehr Infos auf cryptomator.org





CRYPTOMATOR

Wir sind das Startup Skymatic und entwickeln Cryptomator – die quelloffene Verschlüsselungssoftware für die Cloud. Seit über 5 Jahren arbeiten wir mit Leidenschaft an unserer prämierten Open-Source-Software, um Nutzer:innen die Kontrolle über ihre sensiblen Cloud-Daten zu geben. Und das am besten so einfach und benutzerfreundlich wie möglich – auf allen gängigen Plattformen. Unser Sitz ist zwar offiziell in Bonn, jedoch sind wir ein reines Remote-Unternehmen und haben keine Büroräume. Wenn du also gerne von Zuhause arbeitest und dir das Pendeln ersparen möchtest, dann bist du bei uns genau richtig.

Wir bieten dir ein lockeres Arbeitsklima, flexible Arbeitszeiten und spannende Aufgaben. Komm gerne an unserem Stand vorbei und wir freuen uns auf deine Bewerbung!

Messtag 1 – Mittwoch, 9. November

Skymatic GmbH

Am Hauptbahnhof 6
53111 Bonn

BRANCHE

Softwareentwicklung

MITARBEITENDE

9

STANDORTE

1

GESUCHT

Studierende
Absolvent:innen
Young Professionals

EINSTIEG

Praktikum
Praxissemester
Werkstudent:innen
Direkteinstieg

STAND
h

KONTAKT

Herr Hagemann
jobs@skymatic.de
www.skymatic.de

FACHBEREICHE

Informatik

Sonstige

ZUR ÜBERSICHT

AUSSTELLER 9.11.

AUSSTELLER 10.11.

Wir sind ein Team aus über 800 Experten, die die digitale Zukunft für die weltweit führenden Versicherer, Banken und Leasinggesellschaften gestalten. Unsere Erfahrungen in der Unternehmensberatung und in der Software-Implementierung reichen bis in das Jahr 2000 zurück. Die Wurzeln von Sollers Consulting liegen in Europa, aber unsere Aktivitäten erstrecken sich über die ganze Welt. Unsere Teams verteilen sich auf Büros in Warschau, Lublin, Posen, Danzig, Köln, Tokio, Lublin, Paris und Barcelona.

Wir leben Agilität im Unternehmen und auf unseren Projekten, was uns ermöglicht, eine aktive Rolle in Branchen mit hohem Digitalisierungsbedarf zu übernehmen. Dennoch herrscht bei uns ein Start-Up-Charakter, den wir uns auch nicht nehmen lassen. Neben modernster und innovativer Ausstattung unserer Büros, bieten wir eine angenehme und dynamische Firmenkultur an. Der Chill-Out Bereich lädt zu kreativen Pausen und dem gemeinsamen Austausch ein.



KOSTENLOSER SERVICE

CV-Check

vereinbare in der Career Lounge einen Termin und lass deinen Lebenslauf von Profis prüfen

STAND
21

KONTAKT

Frau Schorn
 HR Generalistin
 0157 8066 4020
ashley.schorn@sollers.eu
www.sollers.eu/de

Sollers Consulting GmbH

Cäcilienstraße 30
 50667 Köln

BRANCHE

Consulting

MITARBEITENDE

825

STANDORTE

weltweit

GESUCHT

Absolvent:innen
 Young Professionals

EINSTIEG

Direkteinstieg

FACHBEREICHE

Wirtschaftswissenschaften

Informatik

EMT

Naturwissenschaften

Sozialpolitik

Sonstige

„Wir für hier!“. Das ist die Mission und gesellschaftliche Verantwortung der Stadtwerke Bonn und ihren Konzerngesellschaften SWB Energie und Wasser, SWB Bus und Bahn, SWB Verwertung und BonnNetz. Ca. 2.500 Mitarbeiter setzen sich in diesem Sinne täglich für ein lebenswertes Bonn ein. Die Stadtwerke Bonn sichern zuverlässig die Versorgung mit Strom, Erdgas, Trinkwasser, Fernwärme und Energiedienstleistungen. Sie gestalten Mobilität im Öffentlichen Nahverkehr und mit zukunftsweisenden Modellen für die „letzte Meile“. Sie nutzen innovative Technologien, fördern den Ausbau der Elektromobilität und arbeiten nachhaltig und umweltbewusst. Sie stärken mit ihrem Einsatz die regionale Wirtschaft, fördern Kultur und Brauchtum. Ebenso vielfältig sind die Beschäftigungsfelder bei den Stadtwerken, einem großen Ausbildungsbetrieb. Gesucht sind daher Fachkräfte, die innovativ denken und fortschrittlich handeln: Ideengeber, Zukunftsmanager, Mobilitätsgestalter. Kurzum: Talente.

Stadtwerke Bonn GmbH
 Theaterstraße 24
 53111 Bonn
BRANCHE
 Öffentlicher Nahverkehr
 Energie- und
 Wasserversorgung
 Müllverwertung
MITARBEITENDE

2.500

STANDORTE

6

GESUCHT
 Absolvent:innen
 Young Professionals
EINSTIEG
 Werkstudent:innen
 Direkteinstieg

STAND
35
KONTAKT
 0228 711 2269
 bewerbungen@swb-karriere.de
 www.stadtwerke-bonn.de
FACHBEREICHE

Wirtschaftswissenschaften

Informatik

EMT

Sonstige



Die steep GmbH ist ein international erfolgreicher technischer Dienstleister mit circa 35 Standorten und rund 800 Mitarbeiterinnen und Mitarbeitern in Deutschland und Europa. Neben den Kernfähigkeiten in den Bereichen Radar Systems Support, IT-Services, Systemintegration, Training und Mobile Netze zeichnet sich steep durch ein weites großes Kompetenzspektrum aus. Der Fachbereich IT liefert insbesondere ganzheitliche IT Lösungen von der Compliance bis zum Managed Services. Dabei helfen Branchenkenntnisse bei öffentlichen und privaten Auftraggebern. Der Kundekreis umfasst Sicherheitseinrichtungen der Bundesrepublik Deutschland über Gesundheitseinrichtungen bis zum inhabergeführten Mittelständler. Das IT Lösungsportfolio umfasst die Spannweite von der passiven Infrastruktur bis hin zu maßgeschneiderten Softwareentwicklungen.

Haben wir Dein Interesse geweckt? – Dann besuch uns an unserem Stand. Wir stehen Dir für alle Fragen zur Verfügung!

steep GmbH

Justus-von-Liebig-Straße 18
53121 Bonn

BRANCHE

IT-Service
IT-Compliance
IT-Consulting

MITARBEITENDE

743

STANDORTE

2

GESUCHT

Studierende
Absolvent:innen
Young Professionals

EINSTIEG

Praktikum
Praxissemester
Werkstudent:innen
Trainee
Abschlussarbeit
Direkteinstieg

FACHBEREICHE

Wirtschaftswissenschaften

Informatik

EMT

Sonstige

STAND
43

KONTAKT

Herr Tewes
Leiter IT Consulting / Compliance
0228 6681 603
uwe.tewes@steep.de
www.steep.de



Die Swiss IT Security Group bietet europaweit umfassende Sicherheitsservices und Lösungen an. Mit über 600 Mitarbeitenden und 19 Tochterunternehmen in der Schweiz, Deutschland, Österreich, Belgien und den Niederlanden liefern unsere Sicherheitsexperten das Know-how für umfassende IT-Security-Lösungen und Gesamtkonzepte zur IT-Sicherheit von Beratung, über Programmierung bis zum Angebot kompletter Lösungen.

Swiss IT Security Group AG

Konrad-Adenauer-Ring 33
65187 Wiesbaden

BRANCHE
IT-Sicherheit

MITARBEITENDE
600+

STANDORTE
5

GESUCHT
Studierende
Absolvent:innen
Young Professionals

EINSTIEG
Praktikum
Praxissemester
Werkstudent:innen
Trainee
Abschlussarbeit
Direkteinstieg

STAND
28

KONTAKT

Herr Kohistani
Teamlead Recruitment
0176 6177 3476
abdullah.kohistani@sits-group.ch
www.sits-group.ch

FACHBEREICHE

Wirtschaftswissenschaften

Informatik

Unter dem Leitsatz „Cloud für den Mittelstand von morgen“ entwickeln wir als Microsoft Partner Konzepte und IT-Lösungen zur Optimierung von Geschäftsprozessen. Mit unseren IT-Services und Produkten unterstützen wir besonders mittelständische Unternehmen darin, Informationen und Daten effizient zu verwalten, aufzubereiten und für die gezielte Steuerung und Planung sicher bereitzustellen.

synalis GmbH & Co. KG

Windgassenstraße 24
53229 Bonn

BRANCHE

IT Dienstleistungen

MITARBEITENDE

70

STANDORTE

1

GESUCHT

Studierende
Absolvent:innen
Young Professionals

EINSTIEG

Praktikum
Praxissemester
Werkstudent:innen
Trainee
Abschlussarbeit
Direkteinstieg

STAND
5

KONTAKT

Frau Zervas
Head of HR
0228 9268 0
rieke.zervas@synalis.de
www.synalis.de

FACHBEREICHE

Wirtschaftswissenschaften

Informatik



SYNGENIO AG

Messtag 1 – Mittwoch, 9. November

„Kannst Du mal eben innovative IT-Lösungen entwickeln?“

Finanzbranche, Energiewirtschaft oder Telekommunikation klingen spannend? Du hast Lust, mit IT-Spezialisten, Projektmanagern, Softwarearchitekten und kreativen Entwicklern zusammenzuarbeiten? Themen wie Next Generation Banking, Digital Payment oder Green-IT machen Dich neugierig? Leidenschaft treibt Dich an? Dann suchst Du SYNGENIO. Und SYNGENIO sucht Dich.

SYNGENIO verbindet seit 20 Jahren Beratung und Entwicklung mit Softwareimplementierung. Geleitet von unseren Werten: Exzellenz, Innovation, Begeisterung und Verantwortung, bieten wir NextGen IT-Consulting als Zusammenspiel von Software-Entwicklung, Fachexpertise, Methodenkompetenz, IT-Verständnis, Start-Up-Kultur und Unternehmertum. Neugierig? Dann melde Dich bei uns.

SYNGENIO AG
WE+MAKE IT WORK



VORTRAG

War for Talents | Arbeitnehmermarkt | Und was will ich?
11:45 – 12:15 Uhr – Hörsaal 6

SYNGENIO AG

Werner-Eckert-Straße 9
81829 München

BRANCHE

IT Consulting

MITARBEITENDE

100+

STANDORTE

7

GESUCHT

Studierende
Absolvent:innen
Young Professionals

EINSTIEG

Praktikum
Praxissemester
Werkstudent:innen
Trainee
Abschlussarbeit
Direkteinstieg

**STAND
56**

KONTAKT

Frau Wunderlich
Senior Specialist
0151 5822 8111
karriere@syngenio.de
www.syngenio.com

FACHBEREICHE

Wirtschaftswissenschaften

Informatik



Die Chancen im Gesundheitsmarkt sind nahezu unvergleichlich. Kaum ein anderer Sektor bietet größere Zukunftsperspektiven. Aufgrund der demografischen Entwicklung und einem zunehmenden Gesundheitsbewusstsein gehören Sie mit uns zu einer dynamischen Branche, die wächst und immer wichtiger wird. Haben wir Ihr Interesse geweckt? Dann besuchen Sie unser Karriereportal unter www.tk.de/karriere. Wir freuen uns auf Sie!

Techniker Krankenkasse

Clemens-August-Str. 2
53115 Bonn

BRANCHE

Gesetzliche
Krankenversicherung

MITARBEITENDE

14.079

STANDORTE

deutschlandweit

GESUCHT

Studierende
Absolvent:innen
Young Professionals

EINSTIEG

Praktikum
Praxissemester
Werkstudent:innen
Trainee
Direkteinstieg

STAND
C

KONTAKT

Frau Nettersheim
Hochschulberaterin
0175 3807 662
sarah.nettersheim@tk.de
www.tk.de

FACHBEREICHE

Wirtschaftswissenschaften

Informatik

EMT

Naturwissenschaften

Sozialpolitik

Sonstige

LIEBLINGSPLATZ

Die TK Fashion Group GmbH ist ein schnell wachsendes Unternehmen des Textil-Einzelhandels, das sowohl mit starken Markenpartnern wie „Liebeskind“ und „Comma“ als auch mit einem innovativen und dem Zeitgeist entsprechenden Multilabel-Konzept „Lieblingsplatz“ in Shoppingcentern und in 1A-Lagen in Mittel- und Großstädten in Nordrhein-Westfalen vertreten ist. Nach der Gründung der Gesellschaft wurde der erste Store im Dezember 2014 in unserem Heimatstandort in Siegburg eröffnet. In den darauffolgenden Monaten erfolgte die Eröffnung weiterer Stores u.a. in Mönchengladbach, Bonn, Köln, Koblenz, Dortmund, Mülheim und Langenfeld. In den letzten drei Jahren hat sich die TK Fashion Group zu einem Omnichannel Unternehmen entwickelt. Das Unternehmen verkauft seine Produkte auf diversen Online Marktplätzen wie Zalando, Amazon, Otto u.v.m., sowie über social Media und seinen eigenen Onlineshop. Inzwischen ist das Unternehmen auf 22 Niederlassungen gewachsen, in denen ca. 110 Mitarbeiter beschäftigt werden.

TK Fashion Group GmbH

Bahnhofstraße 2
53721 Siegburg

BRANCHE

Textiler Einzelhandel
und Onlinehandel

MITARBEITENDE

120

STANDORTE

6+

GESUCHT

Studierende

EINSTIEG

Praktikum
Praxissemester
Werkstudent:innen
Trainee
Abschlussarbeit

STAND
e

KONTAKT

Frau Schneider
HR Managerin
02241 9420 902
personal@tkfashiongroup.de
www.shop-liebingsplatz.de

FACHBEREICHE

Wirtschaftswissenschaften

Informatik

Sonstige

Wir sind die Projekt-Begleiter von TÜV Rheinland!
Die TÜV Rheinland Consulting GmbH ist Teil des Geschäftsfelds „Digital Transformation“ in der TÜV Rheinland AG. Wir sind als marktbekanntes Unternehmen im Themenfeld der digitalen Transformation aktiv. Wir beraten bei technischen Prozessen und Projekten von der Idee bis zur erfolgreichen Umsetzung. Als führende Experten machen wir komplexe Projekte handhabbar. Dabei greifen wir zurück auf das fachspezifische Know-how unserer über 280 Mitarbeitenden in zahlreichen Anwendungssektoren wie Industrie, Bildung, Energie, Verkehr, Infrastruktur und Verwaltung.

Über 4.000 Kunden profitieren von unserem eng verzahnten und interdisziplinären Netzwerk. Ob Global Player, mittelständisches Familienunternehmen oder öffentlicher Träger, wir gehen individuell auf die spezifischen Anforderungen unserer Kunden ein und betreuen sie nachhaltig. Unsere Mitarbeiter:innen begeistern durch Professionalität, Neutralität, Sicherheit und Qualität.

TÜV Rheinland Consulting GmbH

Am Grauen Stein
51105 Köln

BRANCHE

Beratung
Dienstleistung

MITARBEITENDE

280

STANDORTE

7

GESUCHT

Studierende
Absolvent:innen
Young Professionals

EINSTIEG

Werkstudent:innen
Trainee
Abschlussarbeit
Direkteinstieg

**STAND
25**

KONTAKT

Frau Baskes
Projektmanagerin Organisations-
und Kulturentwicklung
0172 2912 372
sinem.baskes@de.tuv.com
consulting.tuv.com

FACHBEREICHE

Wirtschaftswissenschaften

Informatik

EMT

Naturwissenschaften

Sozialpolitik

Sonstige



Das Familienunternehmen Unitechnik ist seit mehr als fünf Jahrzehnten ein führender Anbieter von Industrieautomatisierung und Informatik. Wir planen und realisieren weltweit maßgeschneiderte Systeme für die innerbetriebliche Logistik und die Produktion. Unser Leistungsspektrum umfasst Analyse, Konzepterstellung, Elektroplanung, Softwareengineering (SPS und IT), GU-Projektmanagement, Montage, Inbetriebnahme und After-Sales-Service.

Unitechnik Systems GmbH

Fritz-Kotz-Str. 14
51674 Wiehl

BRANCHE

Produktautomation

MITARBEITENDE

180

STANDORTE

2

GESUCHT

Studierende
Absolvent:innen
Young Professionals

EINSTIEG

Praktikum
Praxissemester
Werkstudent:innen
Abschlussarbeit
Direkteinstieg

STAND
51

KONTAKT

Frau Minneker
Personalleitung
02261 9872 15
Bewerbung@Unitechnik.de
www.unitechnik.com

FACHBEREICHE

Informatik

EMT



Wir, die VNR Verlagsgruppe aus Bonn Bad Godesberg, sind ein Familienunternehmen mit Start-up Charakter. Seit über 45 Jahren entwickeln, digitalisieren und vermarkten unsere rund 500 Mitarbeiter Produkte und Brands für verschiedene Zielgruppen. Ob Finanzen, Personal, Familie, Gesundheit oder Computer – wir möchten Menschen beruflich wie privat mit praxisnahem Wissen unterstützen.

Wir wollen unsere Erfolgsgeschichte weiterschreiben und sind daher auf der Suche nach neuen Talenten. Durch unsere flachen Hierarchien und vielfältigen Weiterbildungsoptionen bieten wir eine Menge spannender Möglichkeiten auf jeder Karrierestufe.

Wir freuen uns euch kennen zu lernen!

**VNR Verlag
für die Deutsche
Wirtschaft AG**

Theodor-Heuss-Straße 2-4
53177 Bonn

BRANCHE
Verlagswesen

MITARBEITENDE
500

STANDORTE
3

GESUCHT
Studierende
Absolvent:innen
Young Professionals

EINSTIEG
Praktikum
Praxissemester
Werkstudent:innen
Trainee
Abschlussarbeit
Direkteinstieg

FACHBEREICHE

- Wirtschaftswissenschaften
- Informatik
- Sozialpolitik
- Sonstige

**STAND
7**

KONTAKT

Herr Weich
HR Manager - Recruiting
0228 8205 7562
mwe@vnr.de
www.vnrag.de



Wir sind dabei



Let's talk about tax!

Mit Leidenschaft für den Beruf bringt jedes Teammitglied seine Stärken mit ein.

VRT – seit über 40 Jahren mit mittlerweile rund 230 Mitarbeitern an 8 Standorten im Großraum Köln/Bonn. In unserer mittelständischen Sozietät arbeiten Steuerberater, Wirtschaftsprüfer und Rechtsanwälte interdisziplinär zusammen. Wir beraten Start-ups, kleine und mittelständische Unternehmen sowie Privatpersonen in steuerrechtlichen und betriebswirtschaftlichen Belangen.

Bei uns wirst du als Berufseinsteiger direkt in die abwechslungsreiche Mandatsarbeit eingebunden. Du arbeitest als Teil des Teams mit in der Steuerberatung und unterstützt unsere Fachleute bei ihrer Tätigkeit in der Wirtschaftsprüfung. Wir fördern die individuelle Weiterbildung - damit unsere Mitarbeiterinnen und Mitarbeiter schnell eigenverantwortlich in ihrem Fachbereich arbeiten können.

Du möchtest beruflich durchstarten? Dann mach den ersten Schritt auf deinem Karriereweg – und lass uns deine Bewerbung zukommen!

In deinem Studium steht ein Praxissemester auf dem Plan? Die VRT bietet für interessierte Bewerberinnen und Bewerber, die Möglichkeit ein vielseitiges Praktikum in den Bereichen Steuern und Prüfungswesen zu absolvieren.

VRT LINZBACH, LÖCHERBACH UND PARTNER mbB
WIRTSCHAFTSPRÜFER · STEUERBERATER · RECHTSANWÄLTE · VEREID. BUCHPRÜFER

Graurheindorfer Straße 149a
53117 Bonn
Telefon +49 (0) 228 26792 0
bonn@vrt.de - www.vrt.de



stellenwerk.de/bonn-rhein-sieg

Finde den JOB, der zu dir passt!

Das Jobportal für Studierende
und Absolvent:innen

Ihr findet
uns in der
**Career
Lounge**



**Hochschule
Bonn-Rhein-Sieg**
University of Applied Sciences



stellenwerk
jobportal hochschule bonn-rhein-sieg



Die VRT Linzbach, Löcherbach und Partner ist ein renommiertes Beratungs- und Prüfungsunternehmen mit zurzeit über 230 Mitarbeitern und Niederlassungen in Bonn, Köln, Hennef, Rheinbach, Meckenheim, Euskirchen, Seelscheid und Bad Honnef. Die hohe fachliche Kompetenz und das Engagement der mehr als 40 Wirtschaftsprüfer, Steuerberater und Rechtsanwälte sind Garantien für individuelle, fachübergreifende Problemlösungen in der gestaltenden Steuer-, Rechts- und Wirtschaftsberatung sowie der Wirtschaftsprüfung.

Wir beraten erfolgreich Unternehmen jeder Größe und Rechtsform, Freiberufler, Privatpersonen sowie gemeinnützige und öffentliche Institutionen und Existenzgründer. So wurde die VRT in der Vergangenheit vom Wirtschaftsmagazin FOCUS als eine von hundert besten mittelständischen Kanzleien Deutschlands ausgezeichnet. Gemeinsam mit Ihnen im Team als Studierende/r oder als Absolvent/in bzw. Young Professional möchten wir an diesem Erfolg anknüpfen.

Die VRT - das ist ein Team von Spezialisten.

**VRT Linzbach,
 Löcherbach und
 Partner mbB,
 Steuerberater,
 Wirtschaftsprüfer**

Graurheindorfer Str. 149 a
 53117 Bonn

BRANCHE

Steuerberatung
 Wirtschaftsprüfung

MITARBEITENDE

230

STANDORTE

8

GESUCHT

Studierende
 Absolvent:innen
 Young Professionals

EINSTIEG

Praktikum
 Praxissemester
 Werkstudent:innen
 Trainee
 Direkteinstieg

FACHBEREICHE

Wirtschaftswissenschaften

STAND
 23

KONTAKT

Herr Radermacher
 Organisationsleiter
 0228 2679 2116
 Bonn@vrt.de
 www.vrt.de



WhereGroup

Die WhereGroup ist ein dynamisches mittelständisches Software-Haus für Geoinformationssysteme. Wir entwickeln Open-Source-Lösungen mit Raumbezug und sind tief in der Open-Source-Community verwurzelt. Zu unseren Kunden gehören vor allem größere Behörden, Unternehmen aus verschiedenen Bereichen (Energie, Transport, Telekommunikation, Landwirtschaft, Sicherheit u. a.) und Kommunen.

WhereGroup GmbH

Eifelstraße 7
53119 Bonn

BRANCHE

Software-Haus für Geoinformationssysteme
Grundlage unseres Schaffens ist der Open-Source-Gedanke

MITARBEITENDE

40+

STANDORTE

4

GESUCHT

Absolvent:innen
Young Professionals

EINSTIEG

Praktikum
Praxissemester
Werkstudent:innen
Abschlussarbeit
Direkteinstieg

STAND
19

KONTAKT

Herr Stamm
0228 9090 3810
jobs@wheregroup.com
www.wheregroup.com

FACHBEREICHE

Wirtschaftswissenschaften

Informatik

Naturwissenschaften



Always a winning combination - Wir sind die WMV Apparatebau GmbH. Ein Familienunternehmen mit Sitz in Windeck im Rhein-Sieg-Kreis. Aber auch ein weltweit agierender Anlagenbauer und Maschinenbauer komplexer Anlagen der Oberflächenbehandlung, Reinigungsanlagen und Beschichtungsanlagen. Wir bieten zukunftsweisende, innovative Technologien rund um das Entölen, Waschen, Trocknen und Beschichten von schüttbaren Massenteilen bis hin zu Gestellware.

Wir erstellen Ihre zukünftige Maschine, von einer Zentrifuge, die manuell befüllt wird, bis hin zu ganzen Anlagen, die Prozesse wie Beladen, Entölen, Waschen, Spülen, Trocknen und Entleeren in automatischen Abläufen erledigen. Im Bereich der Beschichtungsanlage bieten wir spezielle Zentrifugen wie Tauch-Umwälz-Lackier-Zentrifugen an. Unser Kundenservice steht mit mehrsprachigen Fachleuten 24/7h im Bereich Fernwartung zur Verfügung. Software-Modernisierung, Verfügbarkeit von Original Ersatzteilen, Schulung und Ausbildung runden unseren Service ab.

WMV Apparatebau GmbH

Präsidentenbrücke 3
51570 Windeck

BRANCHE

Anlagen- und
Maschinenbau

MITARBEITENDE

101

STANDORTE

4

GESUCHT

Studierende
Absolvent:innen
Young Professionals

EINSTIEG

Praktikum
Praxissemester
Werkstudent:innen
Abschlussarbeit
Direkteinstieg

STAND
f

KONTAKT

Herr Zieren
02292 9520
c.zieren@wmv.com
www.wmv.com

FACHBEREICHE

Wirtschaftswissenschaften

Informatik

EMT

Sonstige

MESETAG 2

75 Aussteller freuen sich auf dich
am Donnerstag, 10. November 2022
von 10 bis 16 Uhr

02

adesso - Chancengeber für deine Zukunft. Wir gehören für Einsteiger und Professionals zu den Top-Adressen in der IT-Welt und fokussieren uns mit Beratung sowie individueller Softwareentwicklung auf die Optimierung der Kerngeschäftsprozesse unserer Kunden. Mit über 6.800 Mitarbeitenden und von 57 Standorten in Europa aus arbeiten wir als einer der führenden IT-Dienstleister im deutschsprachigen Raum täglich daran, die Vorhaben unserer Kunden erfolgreich ans Ziel zu bringen.

Kontinuierlicher Austausch, Teamgeist und ein respektvoller sowie anerkennender Umgang sorgen für ein Arbeitsklima, das verbindet. Bei adesso machen die Menschen den Unterschied – und den Erfolg. Und die Perspektiven stimmen. Wir schenken Vertrauen, eröffnen Entwicklungs- und Führungsmöglichkeiten. Du wirst dich bei uns wohlfühlen! Das und viel mehr steht für unser ganz besonderes Wir-Gefühl. Für das es sogar ein Wort gibt: adessi. Denn wir sind alle adessi ab Tag Eins. Bei uns bist du von Anfang an Teil des Teams.

adesso SE

Adessoplatz 1
44269 Dortmund

BRANCHE

IT

MITARBEITENDE

6.800+

STANDORTE

57

GESUCHT

Studierende
Absolvent:innen
Young Professionals

EINSTIEG

Praktikum
Praxissemester
Werkstudent:innen
Trainee
Abschlussarbeit
Direkteinstieg

STAND
66

KONTAKT

Recruiting
0231 7000 7100
www.adesso.de

FACHBEREICHE

Wirtschaftswissenschaften

Informatik

Naturwissenschaften

Sonstige



Die adiutaByte GmbH wurde im Jahre 2019 als Spin-Off des Fraunhofer Instituts für Algorithmen und Wissenschaftliches Rechnen (SCAI) in Sankt Augustin gegründet und ist seit Februar 2022 Teil der MEDIFOXDAN Gruppe. Wir bieten Lösungen in den Geschäftsfeldern Algorithmen Entwicklung und Künstliche Intelligenz, Data Science, Software für Toure- und Personaleinsatzplanung und Consulting.

In den Geschäftsfeldern Algorithmen Entwicklung und Künstliche Intelligenz, Data Science, Software für Toure- und Personaleinsatzplanung bietet die adiutaByte GmbH Optimierungslösungen zur automatischen Planung verschiedenster Flottendispositions- und Ressourcenplanungsaufgaben als Software-as-a-Service an. Das Angebot reicht hier von der reinen Anbindung der Optimierungsalgorithmen als Backend-Lösung bis hin zum Komplettsystem mit individuellem Frontend und App. Aktuelle Einsatzbereiche sind z.B. ambulante/ stationäre Pflege, Lieferflotten oder Entsorgungslogistik.

adiutaByte GmbH

Grantham-Allee 2-8
53757 Sankt Augustin

BRANCHE

Software Entwicklung

MITARBEITENDE

12

STANDORTE

1

GESUCHT

Studierende
Absolvent:innen

EINSTIEG

Praktikum
Praxissemester
Werkstudent:innen
Abschlussarbeit
Direkteinstieg

STAND
b

KONTAKT

Frau Wolff
Co-Founder und Geschäftsführung
02241 3225 960
karriere@adiutabyte.de
www.adiutabyte.de

FACHBEREICHE

Wirtschaftswissenschaften

Informatik

**Deutschland
STIPENDIUM**

Wir sind dabei

andrena ist spezialisiert auf die agile Entwicklung von Individualsoftware. Agilität, Software Crafting und Clean Code sind Kernthemen, für die wir uns begeistern. So gehören wir in Deutschland zu den Pionieren in Sachen Agilität. Unser Angebotsspektrum umfasst Beratung, Coaching & Training sowie Unterstützung für die agile Softwareentwicklung. Damit Agilität und speziell Scrum ihr ganzes Potential entfalten können, verbinden wir agiles Produkt Management, agiles Software Engineering und die stetige Optimierung der Prozesse und Strukturen im Agile Continuous Improvement. Gegründet wurde andrena 1995, Standorte sind Köln, Frankfurt am Main, Mannheim, Karlsruhe, Stuttgart und München. Mittlerweile unterstützen wir unsere Kunden mit rund 350 Mitarbeiterinnen und Mitarbeitern darin, mit agilen Methoden Software zu entwickeln.

www.andrena.de

andrena objects ag

Widdersdorfer Straße 262
50933 Köln

BRANCHE

IT-Dienstleister

MITARBEITENDE

380

STANDORTE

6

GESUCHT

Absolvent:innen
Young Professionals

EINSTIEG

Direkteinstieg

STAND
65

KONTAKT

Frau Wettengel
HR Consultant
0721 6105 122
alina.wettengel@andrena.de
www.andrena.de

FACHBEREICHE

Informatik

Sonstige

Der Industriekonzern Atlas Copco bietet weltweit führende Lösungen für nachhaltige Produktivität. Die Unternehmensgruppe unterstützt ihre Kunden mit innovativen Produkten und Dienstleistungen in den Bereichen Kompressoren-, Vakuum- und Drucklufttechnik, Generatoren, Pumpen, Industriewerkzeuge und Montagesysteme. Einen besonderen Fokus legt Atlas Copco auf die Produktivität, Energieeffizienz, Sicherheit und Ergonomie. Der 1873 gegründete Konzern hat seinen Hauptsitz in Stockholm, Schweden, und ist weltweit in über 180 Ländern präsent. Atlas Copco hat über 40.000 Mitarbeitende und erwirtschaftete 2021 einen Umsatz von 10 Milliarden Euro. Atlas Copco Energas GmbH zählt weltweit zu den führenden Unternehmen in der Kompressoren- und Turboexpander-Technologie, vor allem in Bezug auf innovative Produktentwicklung und Kundenservice. Der Hauptsitz von Atlas Copco Energas befindet sich in Köln.

Atlas Copco Energas GmbH

Schlehenweg 15
50999 Köln

BRANCHE

Sondermaschinenbau

MITARBEITENDE

560

STANDORTE

1

GESUCHT

Studierende
Absolvent:innen
Young Professionals

EINSTIEG

Praktikum
Praxissemester
Werkstudent:innen
Abschlussarbeit
Direkteinstieg

KONTAKT

Frau Sinner
Talent Acquisition and
HR Development Specialist
0223 6965 0881
ace.personalentwicklung@
de.atlascopco.com
www.atlascopco.com/de-de/jobs

STAND
47

FACHBEREICHE

Wirtschaftswissenschaften

EMT

Sonstige

bechtle.com zu uns und schreibe Zukunft.

Von der Uni in die große IT-Welt.
Bereit für alles? Bereit für Bechtle.

Menschen, die viel bewegen wollen, können bei uns alles erreichen. Dabei profitierst du von spannenden Projekten sowie von vielfältigen Entwicklungsmöglichkeiten, die Lust auf mehr machen. Und das alles bei einem der erfolgreichsten IT-Unternehmen Europas – heute und in Zukunft. Werde Teil unseres Teams und bewirb dich jetzt auf [bechtle.com/karriere](https://www.bechtle.com/karriere).

Ihr starker IT-Partner.
Heute und morgen.

BECHTLE



Mit rund 5,31 Mrd. € Umsatz 2021, rund 80 IT-Systemhäusern und 13.000 Mitarbeitenden gehört Bechtle zu den größten IT-Unternehmen in Europa. Der Bonner Standort betreut seine Kunden von der IT-Strategieberatung über die Lieferung von Hard- und Software, Projektplanung, Systemintegration bis hin zum Komplettbetrieb der IT. Für unsere Kernkompetenzen wie z.B. Client Management, Datacenter, Virtualisierung, IT Security und SAP suchen wir gut ausgebildeten Nachwuchs sowie Vertriebsbeauftragte, die ihr verkäuferisches Talent bei uns entfalten wollen.

Das Bechtle IT-Systemhaus Aachen verfügt neben einem breiten Portfolio an IT-Lösungen über einen Showroom für Modern Workplace Solutions, eine eigene Softwareabteilung, ein Competence Center zum Thema Red Hat und IBM sowie einen 24-/7-Support. Unsere Mitarbeitenden schätzen neben modernem Equipment und flachen Hierarchien besonders die Fortbildungs- und Entwicklungsmöglichkeiten.

**VORTRAG**

Die ersten 100 Tage im Job
15:30 – 16:00 Uhr – Hörsaal 4

**KOSTENLOSER SERVICE****Bewerbungsphotos**

in der Career Lounge: Hole dir bei uns am Stand deinen Gutschein für ein kostenloses Bewerbungsfoto

KONTAKT

Standort Aachen:
Frau Hogen
pia.hogen@bechtle.com
0 2405 45572 341

Standort Bonn:
Frau Schmitz
regina.schmitz@bechtle.com
0 228 6888 242
www.bechtle.com

STAND
63

Bechtle GmbH & Co. KG

Pennfeldsweg 10
53177 Bonn

BRANCHE

IT

MITARBEITENDE

550

STANDORTE

5

GESUCHT

Studierende
Absolvent:innen
Young Professionals

EINSTIEG

Praktikum
Praxissemester
Werkstudent:innen
Direkteinstieg

FACHBEREICHE

Wirtschaftswissenschaften

Informatik

EMT

Deutschland
STIPENDIUM

Wir sind dabei

beQualified gestaltet den digitalen Wandel durch professionelle Qualitätssicherung! Wir bringen unsere umfangreiche Erfahrung aus unterschiedlichen Branchen ein und unterstützen unsere Kunden in allen Phasen des Softwareentwicklungszyklus. Dabei zeichnet uns ein tiefes Qualitätsverständnis, technologischer Vorsprung und Teamwork aus. Gemeinsam fordern wir uns täglich heraus und gehen neue Wege, um die Ziele unserer Kunden zu erfüllen. Darum suchen wir nach softwarebegeisterten, kommunikativen und lernbereiten IT-Nachwuchskräften, die mit uns wachsen und unser Team an die Spitze bringen.

beQualified GmbH

Neuenhöfer Allee 49-51
50935 Köln

BRANCHE

IT Dienstleister

MITARBEITENDE

50

STANDORTE

3

GESUCHT

Studierende
Absolvent:innen
Young Professionals

EINSTIEG

Praktikum
Praxissemester
Werkstudent:innen
Abschlussarbeit
Direkteinstieg

STAND
16

KONTAKT

Frau Cavus
Recruiterin
0151 4402 8652
alena.cavus@bequalified.de
www.bequalified.de

FACHBEREICHE

Wirtschaftswissenschaften

Informatik

EMT

bertrandt

Der Bertrandt-Konzern entwickelt seit mehr als 40 Jahren individuelle Lösungen für die internationale Automobil- und Luftfahrtindustrie in Europa, China und den USA. Dabei stehen rund 12.000 Mitarbeitenden an rund 50 Standorten für tiefes Know-how, zukunftsfähige Projektlösungen und hohe Kundenorientierung. Bei Bertrandt arbeiten Mitarbeitende nicht nur für führende Automarken, sondern für alles, was die mobile Welt bewegt.

Die interessante Kundenlandschaft, die Bandbreite an Themen sowie die hohe Branchenvielfalt sorgen für spannende und abwechslungsreiche Tätigkeitsbereiche. Bertrandt bietet durch das breite Spektrum jedem Mitarbeitenden Raum für Entwicklungsmöglichkeiten, damit Fähigkeiten optimal eingesetzt und für die Kunden bestmögliche Ergebnisse erzielt werden können. Eine systematische Personalentwicklung mit umfassenden Qualifizierungsmaßnahmen stellt die Basis für fachliches und persönliches Weiterkommen dar.

Bertrandt Group

Birkensee 1
71139 Ehningen

BRANCHE

Automobilbranche

MITARBEITENDE

12.000+

STANDORTE

50

GESUCHT

Studierende
Absolvent:innen
Young Professionals

EINSTIEG

Praktikum
Praxissemester
Werkstudent:innen
Abschlussarbeit
Direkteinstieg

STAND
31

KONTAKT

Frau Behne
Ansprechpartnerin Karriere
07034 656 4222
career@bertrandt.com
www.bertrandt.com/karriere

FACHBEREICHE

Informatik

EMT

Best 4 Tires

by Gundlach

Messtag 2 – Donnerstag, 10. November

Im Team weiter. Arbeiten bei Best4Tires. Viele Berufsfelder. Viele Nationalitäten. Viel Know-how und Erfahrung. Unser Team lebt von seiner Vielfalt – zu der jeder seinen ganz individuellen Beitrag leistet. In einem kollegialen und offenen Miteinander und in einer Arbeitsatmosphäre, in der man sich einfach wohlfühlt. Als gefragter Erstausrüster und Reifenhandelshaus namhafter Autohersteller bewegen wir vielleicht nicht unbedingt die Räder der Welt – aber ganz sicher die Welt der Räder. Bereit unser motiviertes und engagiertes Team zu unterstützen? Wir bieten Ihnen als Einsteiger, Fachkraft oder auch in einer Führungsposition ausgezeichnete Perspektiven, um den ersten oder nächsten Karriereschritt zu gehen – und freuen uns auf Ihre Bewerbung!

Best4Tires GmbH

Rathausstraße 52-58
56203 Höhr-Grenzhausen

BRANCHE

Großhandel
Digitaler Serviceprovider

MITARBEITENDE

800

STANDORTE

4

GESUCHT

Studierende
Absolvent:innen
Young Professionals

EINSTIEG

Praktikum
Praxissemester
Werkstudent:innen
Trainee
Abschlussarbeit
Direkteinstieg

FACHBEREICHE

Wirtschaftswissenschaften

Informatik

STAND
42

KONTAKT

Frau Lamprecht
Personalreferentin
02684 9450 723
maren.lamprecht@best4tires.com
www.best4tires-holding.com/de



Große Softwaresysteme sind wie ein wilder, weiter Ozean von Bits und Bytes - unsere Leidenschaft ist die professionelle Analyse und Visualisierung von Softwarestrukturen. Wir helfen unseren Kunden ihre Systeme zu verstehen, zu stabilisieren und zu optimieren.

Wir analysieren, bewerten und optimieren Software-Entwicklungsprozesse, Software-Architektur und das Software-Design, und stellen damit langfristig die Zukunftssicherheit und Rechtssicherheit von Software-Produkten her. Für unsere Kunden ist dies ein wichtiger Baustein in der Qualitätssicherung.

Für viele der Dax-Konzerne der Branchen Automobil, Kommunikation, Logistik, Handel und Luft- und Raumfahrt führen wir die technische Due-Diligence als Vorbereitung für Firmenübernahmen und im Rahmen von Einkaufsprozessen durch.

Zusammen mit der Hochschule Bonn-Rhein-Sieg erforschen wir, wie unsere Analysen durch künstliche Intelligenz automatisiert und effizienter gestaltet werden können.

Wir freuen uns euch kennen zu lernen!

Bitsea GmbH

Schlossstraße 7
53757 Sankt Augustin
(Birlinghoven)

BRANCHE

IT

MITARBEITENDE

20

STANDORTE

1

GESUCHT

Studierende
Absolvent:innen
Young Professionals

EINSTIEG

Praktikum
Praxissemester
Werkstudent:innen
Abschlussarbeit
Direkteinstieg

STAND
a

KONTAKT

Frau Vanessa Josch
Personal und Marketing
0152 2927 6249
Vanessa.josch@bitsea.de
www.bitsea.de

FACHBEREICHE

Informatik

Hier startet Ihre Zukunft. Starten auch Sie Ihre Karriere in der Steuerberatungskanzlei 4.0 mit voll digitalisierten Abläufen und Arbeitsplätzen. Bewegen Sie statt Aktenordnern und Papierbergen mit uns gemeinsam die Zukunft der Steuerberatung. Breidenbach Kurth Haag verbindet das gesamte Spektrum einer modernen Steuerberatungskanzlei mit umfassenden Big-Four-Kompetenzen in vielen Spezialgebieten wie Prozessberatung, Vermögensnachfolge, Unternehmensstrukturierungen oder Internationales Steuerrecht in einem voll digitalisierten Umfeld.

Unsere Unternehmenskultur ist geprägt von Respekt, Wertschätzung und Kollegialität. Wir bieten Ihnen einen eigenen Mandantenstamm, gleitende Arbeitszeiten, eine attraktive Vergütung und sehr gute Entwicklungsperspektiven. Wo starten Sie Ihre Zukunft? Wir freuen uns auf Ihre Bewerbungsunterlagen.

Breidenbach Kurth Haag Steuerberater
Partnerschaftsgesellschaft mbB
Junkersing 33
53844 Troisdorf
www.brkh.de

**Breidenbach Kurth Haag
Steuerberater PartG mbB**

Junkersing 33
53844 Troisdorf

BRANCHE

Dienstleistung
Steuerberater

MITARBEITENDE

40

STANDORTE

3

GESUCHT

Studierende
Absolvent:innen
Young Professionals

EINSTIEG

Praktikum
Praxissemester
Werkstudent:innen
Abschlussarbeit
Direkteinstieg

FACHBEREICHE

Wirtschaftswissenschaften

STAND
32

KONTAKT

Frau Sieger
Kanzleimanagement /
Personalwesen
02241 8440 310
janine.sieger@brkh.de
www.brkh.de

B Brunel

Brunel ist einer der führenden Ingenieurdienstleister innerhalb der DACH-Region und Tschechiens. Wir stehen seit über 25 Jahren für vielfältige Projekte sowie außergewöhnliche Karrierechancen in der ganzen Bandbreite modernen Engineerings und der IT. Unsere mehr als 2.800 Ingenieure, Informatiker, Techniker und Manager unterstützen Unternehmen mit Projektlösungen in unterschiedlichsten technischen Branchen und Aufgabenbereichen.

Vielfalt bei Brunel bedeutet attraktive Arbeitsaufgaben: von mittelständischen Unternehmen über Hidden Champions bis hin zu DAX-Konzernen; ob Straße, Wasser, Schiene, Luft oder Weltraum; traditionell oder innovativ; von der Entwicklung bis zum fertigen Produkt; national oder international; vom Berufseinsteiger bis zum erfahrenen Professional. Es gibt demnach unzählige Möglichkeiten, den technologischen Fortschritt mitzugestalten, und all das bei einem einzigen Arbeitgeber. Wir verfügen über 40 Niederlassungen und Entwicklungszentren.

Brunel GmbH

An der Hasenkaule 10
50354 Hürth

BRANCHE

Ingenieurdienstleistungen

MITARBEITENDE

12.000+

STANDORTE

weltweit

GESUCHT

Absolvent:innen
Young Professionals

EINSTIEG

Direkteinstieg

STAND
19

KONTAKT

Herr Kittel
Niederlassungsleiter
0221 1796 80
koeln.de@brunel.net
www.brunel.net

FACHBEREICHE

Informatik

EMT

Naturwissenschaften



Bundesamt
für Bauwesen und
Raumordnung

Das Bundesamt für Bauwesen und Raumordnung (BBR) ist ein moderner und attraktiver Arbeitgeber. Über 1.500 Kolleginnen und Kollegen arbeiten in interdisziplinären Teams an vielseitigen und anspruchsvollen Aufgaben, von der Großbaustelle bis zu raumordnerischen und städtebaulichen Modellprojekten, von Fragen der Baukultur und der Denkmalpflege bis zu Fragen der europäischen Zusammenarbeit.

Das Spektrum umfasst auch Architekturwettbewerbe, Raumordnungsberichte und Wohnungsmarktstudien. Als Bundesoberbehörde im Geschäftsbereich des Bundesministeriums für Wohnen, Stadtentwicklung und Bauwesen (BMWSB) betreut das BBR zum einen die Bundesbauten im In- und Ausland und unterstützt mit seinem dazugehörigen Bundesinstitut für Bau-, Stadt-, und Raumforschung (BBSR) zum anderen die Bundesregierung durch fachlich-wissenschaftliche Beratung in den Politikbereichen Raumordnung, Städtebau, Wohnungs- und Bauwesen.

**Bundesamt für Bauwesen
und Raumordnung**

Deichmanns Aue 31-37
53179 Bonn

BRANCHE

Öffentlicher Dienst
Bauwesen

MITARBEITENDE

1.500+

STANDORTE

3

GESUCHT

Studierende
Absolvent:innen
Young Professionals

EINSTIEG

Praktikum
Praxissemester
Direkteinstieg

STAND
38

KONTAKT

Frau Hanf
Sachbearbeiterin Personal-
gewinnung und -entwicklung
0228-99401-1575
z1b@bbr.bund.de
www.bbr.bund.de/karriere

FACHBEREICHE

Wirtschaftswissenschaften

Informatik

EMT

Sonstige



Deutschland steht vor großen Herausforderungen: Globalisierung, Klimaschutz, Digitalisierung, Energiewechsel, demografischer Wandel – das sind alles riesige Themen, die wir aktiv gestalten wollen. Die richtige Antwort, sich diesen Herausforderungen zu stellen und dabei Chancen zu nutzen, ist das Konzept der sozial-ökologischen Marktwirtschaft. Die Aufgabe der Politik besteht darin, die Rahmenbedingungen im Sinne des Wohlstandes und des Klimaschutzes zu definieren.

Ziel ist es, Spielräume für Unternehmertum, Gründergeist, und individuelle Freiheiten zu erhalten und weiter zu verbessern, den deutschen Mittelstand dabei zu unterstützen, vital und innovativ zu bleiben, Bürokratie abzubauen, den Energiewechsel hin zur Klimaneutralität voranzutreiben und die Industrie zu digitalisieren. Beim BMWK bieten wir sichere und zukunftsfähige Arbeitsplätze und die Chance, an den großen Themen unserer Zeit zu arbeiten. Klingt spannend? Dann schauen Sie sich unsere aktuellen Stellenangebote an.

**Bundesministerium
für Wirtschaft und
Klimaschutz**

Villemombler Str. 76
53123 Bonn

BRANCHE

Öffentlicher Dienst

MITARBEITENDE

2.300

STANDORTE

2

GESUCHT

Studierende
Absolvent:innen
Young Professionals

EINSTIEG

Praxissemester
Direkteinstieg

STAND
h

KONTAKT

Frau Nöthe
Sachbearbeiterin Personalreferat
0228 9961 5233 4
nadine.noethe@bmwk.bund.de
www.bmwk.de

FACHBEREICHE

Wirtschaftswissenschaften

EMT

Naturwissenschaften



Das BSI ist die Cyber-Sicherheitsbehörde des Bundes und Gestalter einer sicheren Digitalisierung in Deutschland und bildet mit dem „Digitalen Verbraucherschutz“ die zentrale Schnittstelle zu gesellschaftlichen Akteuren. Außerdem unterstützt das BSI mit der „Projektgruppe Luftsicherheit“ die beteiligten Landes- und Bundesbehörden bei der Erhöhung der Informationssicherheit in der Luftsicherheit, um die zivile Luftfahrt zu schützen. Ein für das BSI besonders wichtiges Zukunftsthema ist die sicher gestaltete 5G-Infrastruktur in Deutschland.

Die thematischen Schwerpunkte liegen zum einen in der Erarbeitung von technischen Grundlagen und Sicherheitsanforderungen sowie der Durchführung regelmäßiger Audits. Mit bislang rund 1.500 Beschäftigten sind wir (noch) ein vergleichsweise kleines Team für eine große Aufgabe und suchen Talente, die auf der Suche nach spannenden Aufgaben und einem abwechslungsreichen Arbeitsumfeld sind. Gestalte mit und komm ins #TeamBSI!

Bundesamt für Sicherheit in der Informationstechnik

Godesberger Allee 185-189
53175 Bonn

BRANCHE

Öffentlicher Dienst
IT

MITARBEITENDE

1.500

STANDORTE

2

GESUCHT

Studierende
Absolvent:innen
Young Professionals

EINSTIEG

Praktikum
Praxissemester
Abschlussarbeit
Direkteinstieg

STAND
17

KONTAKT

Frau Schütze
Personalmarketing
0228 9995 8268 16
Anja.schuetze@bsi.bund.de
www.bsi.bund.de

FACHBEREICHE

Wirtschaftswissenschaften

Informatik

EMT

Naturwissenschaften

Sozialpolitik

Sonstige



Leistungsfähige Infrastrukturen sind die Lebensadern einer modernen Gesellschaft und Wirtschaft. Sie sichern Deutschlands Zukunft. Als unabhängige Regulierungsbehörde trägt die Bundesnetzagentur Verantwortung für nachhaltigen Wettbewerb, zukunftsfähige Netze und starken Verbraucherschutz in den Märkten Energie, Telekommunikation, Post und Eisenbahnen.

Bundesnetzagentur

Tulpenfeld 4
53113 Bonn

BRANCHE

Öffentlicher Dienst

MITARBEITENDE

3.000+

STANDORTE

44+

GESUCHT

Absolvent:innen

EINSTIEG

Direkteinstieg

STAND
22

KONTAKT

Frau Spies
Personalgewinnerin
0228 1441 46
Karriere1@bnetza.de
www.bundesnetzagentur.de

FACHBEREICHE

Wirtschaftswissenschaften

Informatik

EMT

Naturwissenschaften

Christian
Masterstudent
Digitales Projektmanagement

FLEXIBEL UND WERTSCHÄTZEND

DEIN PERFEKTER EINSTIEG IN DIE IT!

Erlebe Flexibilität und Wertschätzung mit einem **dualen Masterstudium** beim Digitalisierungspartner von **Bundeswehr und Bund**. Komm zu uns und gestalte gemeinsam mit uns die IT für Deutschland.

Jetzt bewerben!
www.bwi.de/einstieg



Du möchtest ein Teil der digitalen Zukunft Deutschlands sein? Dann bist du bei der BWI genau richtig, denn mit uns erlebst du das Beste aus zwei Welten: Die berufliche Sicherheit einer 100-prozentigen Bundesgesellschaft und die Leistungsfähigkeit eines IT-Systemhauses, das zu den größten IT-Unternehmen in Deutschland zählt. Unsere Aufgabe ist es Innovationen bei der Bundeswehr und dem Bund voranzutreiben, Probleme zu identifizieren, Lösungen zu erarbeiten und diese zu implementieren.

Das alles ist nur mit unseren mehr als 6.500 Mitarbeiter:innen möglich, die an über 40 Standorten und von zu Hause aus mit Leidenschaft an Deutschlands IT-System der Zukunft arbeiten. Auch du kannst Teil dieses Teams werden: Dich erwarten vielfältige Aufgaben- und Themenbereiche, ein modernes Arbeitsumfeld zur persönlichen Entwicklung, eine langfristige berufliche Perspektive sowie eine gute Work-Life-Balance. Klingt spannend? Dann gestalte gemeinsam mit uns die IT für Deutschland!

BWI GmbH

Auf dem Steinbüchel 22
53340 Meckenheim

BRANCHE

Internettechnologie
Kommunikationstechnologie

MITARBEITENDE

6.500+

STANDORTE

40+

GESUCHT

Studierende
Absolvent:innen
Young Professionals

EINSTIEG

Praktikum
Werkstudent:innen
Direkteinstieg

STAND
15

KONTAKT

Frau Zilian
Recruiting
02225 9885 000
bewerbung@bwi.de
www.bwi-karriere.de

FACHBEREICHE

Wirtschaftswissenschaften

Informatik



Seit fast 70 Jahren arbeiten die Mitarbeiter von Charles River zusammen, um bei der Entdeckung, Entwicklung und sicheren Herstellung neuer Arzneimitteltherapien zu helfen. Wenn Sie sich unserer Familie anschließen, haben Sie einen bedeutenden Einfluss auf die Gesundheit und das Wohlbefinden der Menschen auf der ganzen Welt.

Ob Ihr Hintergrund in Life Sciences, Finanzen, IT, Vertrieb oder einem anderen Bereich ist, Ihre Fähigkeiten werden eine wichtige Rolle bei der Arbeit spielen, die wir durchführen. Im Gegenzug helfen wir Ihnen, eine Karriere zu bauen, die Sie begeistern wird. Mit über 17000 Mitarbeitern in 90 Standorten in 20 Ländern rund um den Globus sind wir strategisch positioniert, weltweite Ressourcen zu koordinieren und multidisziplinäre Projekte für die Entwicklung und Herausforderungen unserer Kunden zu entwickeln. Unsere Kundenbasis umfasst globale Pharmaunternehmen, Biotechnologieunternehmen, Behörden und Krankenhäuser sowie akademische Institutionen in der ganzen Welt.

**Charles River
Laboratories
Germany GmbH**

Max-Planck-Str. 15a
40699 Erkrath

BRANCHE

Pharma

MITARBEITENDE

350

STANDORTE

2

GESUCHT

Studierende
Absolvent:innen
Young Professionals

EINSTIEG

Praktikum
Praxissemester
Werkstudent:innen
Trainee
Abschlussarbeit
Direkteinstieg

FACHBEREICHE

Naturwissenschaften

Sonstige

STAND
23

KONTAKT

Frau Klein
Senior HR Specialist
02119 2553 00
michaela.klein@crl.com
www.criver.com



Make an impact. Be exceptional. Shape the digital future. At Cloudflight, we unite digital creators and innovators with curious minds and innate team spirit. We provide an agile environment which allows you to design your own professional development roadmap, with full support of mentors and knowledgeable colleagues. Cloudflight is driven by software passion and love towards digital solutions - we strive for open communication and meaningful work. If you focus on solutions and dive easily into new challenges – Cloudflight is the right place for you.

Cloudflight

Bayenstraße 65
50678 Köln

BRANCHE

IT

MITARBEITENDE

950

STANDORTE

4

GESUCHT

Studierende
Absolvent:innen
Young Professionals

EINSTIEG

Praktikum
Praxissemester
Werkstudent:innen
Trainee
Abschlussarbeit
Direkteinstieg

STAND
7

KONTAKT

Herr Voit
Talent Acquisition
jakob.voit@cloudflight.io
www.cloudflight.io

FACHBEREICHE

Informatik

COME AND GROW WITH US

CONVISTA

Unternehmensberatung für
IT und Business Consulting

Du möchtest dich weiterentwickeln und über dich hinaus wachsen? Dann bewirb dich jetzt bei der ConVista Gruppe! Denn bei uns steht nicht nur der Mensch im Mittelpunkt, sondern auch die individuell geförderte Weiterbildung von jedem Mitarbeitenden. Unsere ConVista eigene Academy bietet dir dafür eine Vielzahl an Schulungen. Informiere dich jetzt über unsere weiteren herausragenden Benefits auf der Karriereseite. Solltest du Fragen haben, melde dich jederzeit bei uns!

**WIR FREUEN UNS AUF
DEINE BEWERBUNG!**



Hier findest du
unsere freien Stellen

„Letzten Mittwoch wieder 1 Million Klicks generiert“

Leave Your Mark In Marketing



Bewirb dich jetzt und zünde den
Raketenantrieb für deine Karriere 🚀

LIFTOFF
MARKETING

Wir – die ConVista Consulting AG – sind eine Unternehmensberatung für IT und Business und zählen zu Deutschlands besten Arbeitgebern. Mit uns kannst du verschiedene Richtungen einschlagen, z. B. in den Bereichen Finance, Industrie oder der Versicherungs- und Energiewirtschaft. Wir – das sind die Schwesterunternehmen ConVista Consulting AG, Faktor 10, enowa AG, Axiome Health GmbH und Axiome Health Polska Sp. z.o.o., haben es uns zur Aufgabe gemacht, weltweit Unternehmen in unterschiedlichsten Branchen und Größen zu unterstützen. Unseren Erfolg verdanken wir unserer Unternehmenskultur und jeder einzelnen Person, denn die Kompetenz steckt in den Köpfen unserer Mitarbeiter:innen. Wir optimieren IT- und Geschäftsprozesse und entwickeln und implementieren Softwarelösungen. Ob Softwareentwickler:in, IT-Berater:in oder Projektmanager:in: Entfalte bei uns deine Talente.

ConVista Consulting AG

Im Zollhafen 17
50678 Köln

BRANCHE

Unternehmensberatung

MITARBEITENDE

1.000

STANDORTE

7

GESUCHT

Studierende
Absolvent:innen
Young Professionals

EINSTIEG

Praktikum
Praxissemester
Werkstudent:innen
Trainee
Abschlussarbeit
Direkteinstieg

STAND
4

KONTAKT

Frau Schockenbäumer
Recruiterin
0151 5447 5923
julia.schockenbaeumer@
convista.com
www.convista.com/de/karriere

FACHBEREICHE

Wirtschaftswissenschaften

Informatik

Naturwissenschaften

Wer sind wir?

Ganz einfach: Ein dynamisches, aufstrebendes Startup-Unternehmen! Im April 2020 fiel der Startschuss - seit dem entwickelt sich die DEEDCON stetig weiter. Wir befinden uns auf der Erfolgsschiene und suchen motivierte KollegInnen, die gemeinsam mit uns wachsen, die Zukunft gestalten und Teil unseres Teams sein wollen - das alles natürlich in einem angenehmen Arbeitsklima mit Startup-Flair!

Was machen wir?

Wir übernehmen IT-Dienstleistungen im großen Stil: Egal ob Data Engineering, Data Science, Software Engineering, IT-Infrastructure, Projektmanagement oder Enterprise Content Management Systeme (OpenText) - wir sind da, wo spannende Projekte rufen! Von der Konzeption über die Machbarkeitsstudie und die Entwicklung bis hin zur Bereitstellung der Umgebung unterstützen und begleiten wir unsere Kunden und Partner als Trusted Advisor mit unserem Expertenwissen.

DEED Consulting GmbH

Karl-Benz-Straße 9
40764 Langenfeld

BRANCHE

IT Consulting

MITARBEITENDE

28

STANDORTE

1

GESUCHT

Absolvent:innen
Young Professionals

EINSTIEG

Werkstudent:innen
Direkteinstieg

STAND
54

KONTAKT

Recruiting Team
02173 855393 0
recruiting@deed-consulting.de
www.deed-consulting.de

FACHBEREICHE

Informatik

Deloitte Luxemburg mit seinen rund 2.300 Beschäftigten aus mehr als 77 Ländern gehört zu Deloitte Touche Tohmatsu Limited, einem der weltweit führenden Dienstleistungsunternehmen in den Bereichen Wirtschaftsprüfung, Steuern, Finanzberatung und Consulting. Unsere interdisziplinären Teams bieten durch täglichen Austausch innovative Lösungen für die komplexen Probleme unserer Kunden. Luxemburg liegt im Herzen Europas und ist ein kosmopolitisches Wirtschaftszentrum. Das blühende vielfältige kulturelle Leben, die zahlreichen Möglichkeiten für sportliche Aktivitäten und weitläufige Landschaften machen Luxemburg einzigartig und zu einem lebenswerten Ort.

Deloitte General Services

20 Boulevard
de Kockelscheuer
L-1821 Luxembourg

BRANCHE

Steuerberatung
Wirtschaftsprüfung
Unternehmensberatung

MITARBEITENDE

2.300

STANDORTE

1

GESUCHT

Studierende
Absolvent:innen
Young Professionals

EINSTIEG

Praktikum
Direkteinstieg

STAND
33

KONTAKT

Frau Selymes
HR Officer
+352 4514 5236 3
rselymes@deloitte.lu
www2.deloitte.com/lu/en.html

FACHBEREICHE

Wirtschaftswissenschaften

Informatik

Sonstige

Wir leben Sicherheit - Kommen Sie in unser Team und helfen Sie mit, Arbeit noch sicherer und gesünder zu machen. Bei uns finden Sie eine abwechslungsreiche und sinnstiftende Tätigkeit, ein sicheres Gehalt nach BG-AT (entsprechend TVöD) sowie eine betriebliche Altersvorsorge (VBL), umfangreiche Fort- und Weiterbildungsmöglichkeiten, eine sehr gute Vereinbarkeit von Berufs- und Privatleben und ausgezeichnete Corporate-Health-Maßnahmen, zu denen u. a. ergonomische Arbeitsplätze und Sport- und Bewegungsangebote zählen.

Wir sind die Deutsche Gesetzliche Unfallversicherung e.V. (DGUV), der Spitzenverband der neun gewerblichen Berufsgenossenschaften und 24 Unfallkassen in Deutschland. Prävention, Rehabilitation und Entschädigung - das sind unsere zentralen Aufgaben. Wir kümmern uns um die Sicherheit der Menschen beim Arbeiten und Lernen. Dafür arbeiten Spezialistinnen und Spezialisten vielfältigster Themenbereiche und Berufe zusammen.

**Deutsche Gesetzliche
Unfallversicherung e.V.
(DGUV)**

Alte Heerstr. 111
53757 Sankt Augustin

BRANCHE

Vereine
Verbände
NGO
Öffentlicher Dienst

MITARBEITENDE

1.250

STANDORTE

bundesweit

GESUCHT

Studierende
Absolvent:innen
Young Professionals

EINSTIEG

Praktikum
Praxissemester
Werkstudent:innen
Abschlussarbeit
Direkteinstieg

FACHBEREICHE

Wirtschaftswissenschaften

Informatik

EMT

Naturwissenschaften

Sozialpolitik

Sonstige

STAND
26

KONTAKT

Herr Weber
Recruiting
0301 3001 1722
stefan.weber@dguv.de
www.dguv.de

Die Deutsche Welle (DW) ist der Auslandssender Deutschlands, verbreitet weltweit journalistische Angebote - multimedial und in mehr als 30 Sprachen. Darüber hinaus stärkt die DW Akademie das Menschenrecht auf Informations- und Meinungsfreiheit in 50 Entwicklungs- und Schwellenländern. Als Mitglied der ARD sind wir stolz darauf, mit unseren vielfältigen und qualitativ hochwertigen Angeboten wesentlich zur Meinungs- und Medienvielfalt beizutragen.

Wir fördern Diversität und Chancengleichheit. Ihre Bewerbung ist bei uns willkommen, ungeachtet Ihrer Nationalität, kulturellen, ethnischen oder sozialen Herkunft, sexuellen Orientierung, Ihres Alters, Geschlechts oder einer Behinderung.

Deutsche Welle

Kurt-Schumacher-Str. 3
53113 Bonn

BRANCHE

Medienunternehmen

MITARBEITENDE

4.500

STANDORTE

2

GESUCHT

Studierende
Absolvent:innen
Young Professionals

EINSTIEG

Werkstudent:innen
Trainee
Abschlussarbeit
Direkteinstieg



STAND
10

KONTAKT

Herr Duchow
Personalrecruiter
heiner.duchow@dw.com
www.dw.com/de

FACHBEREICHE

Informatik

Der DGRV – Deutscher Genossenschafts- und Raiffeisenverband e. V., mit Sitz in Berlin und einer Zweigniederlassung in Bonn, ist sowohl Spitzenverband als auch Prüfungsverband der deutschen Genossenschaftsorganisation.

Die Aufgaben des DGRV liegen in der Förderung und Entwicklung des Genossenschaftswesens und des genossenschaftlichen Prüfungswesens sowie der Vertretung in wirtschafts-, rechts- und steuerpolitischen Belangen.

Darüber hinaus verfügt der DGRV über langjährige Erfahrungen zusammen mit dem Netzwerkpartner DGR Deutsche Genossenschafts-Revision Wirtschaftsprüfungsgesellschaft GmbH in der Prüfungs- und Beratungstätigkeit von Handels- und Dienstleistungsunternehmen sowie Kreditinstituten und sonstigen Finanzdienstleistungsunternehmen.

DGRV – Deutscher Genossenschafts- und Raiffeisenverband e. V.

Adenauerallee 121
53113 Bonn

BRANCHE

Wirtschaftsprüfung

MITARBEITENDE

105

STANDORTE

2

GESUCHT

Studierende
Absolvent:innen
Young Professionals

EINSTIEG

Praktikum
Praxissemester
Direkteinstieg

STAND
14

KONTAKT

Frau Schreiber
HR Managerin
0228 8861 300
karriere@dgrv.de
www.dgrv.de

FACHBEREICHE

Wirtschaftswissenschaften

**Deutschland
STIPENDIUM**

Wir sind dabei



dm macht den Unterschied! Machst du mit? dm ist der beliebteste Drogeriemarkt Deutschlands. Und das seit Jahren. Das sagen nicht wir, sondern ist das Ergebnis der deutschlandweit größten, repräsentativen Verbraucherbefragung „Kundenmonitor“. Uns alle, rund 43.000 Mitarbeiter nur in Deutschland und mehr als 66.000 europaweit, macht das stolz und spornt uns an, immer wieder den Unterschied zu machen.

Wir leben Arbeit anders, gehen auch Ausbildung und Studium etwas anders an und gestalten gemeinsam dm. Mit tollem Erfolg: Im letzten Geschäftsjahr erzielten wir einen Umsatz von 12,27 Milliarden Euro. Senkrechtstarter? Mach was draus! Mit einem Studium im dm-Markt vom ersten Tag an eigene Ideen und Stärken einbringen, eigeninitiativ arbeiten und Verantwortung übernehmen? Bei dm geht das! Klingt gut für dich? dm-jobs.de/machwasdraus

dm-drogerie markt GmbH + Co. KG

Am dm-Platz 1
76227 Karlsruhe

BRANCHE

Handel

MITARBEITENDE

64.000

STANDORTE

deutschlandweit

GESUCHT

Studierende

EINSTIEG

Praktikum
Werkstudent:innen

STAND
45

KONTAKT

Frau Gras
Bewerbermanager
0721 5592 2736
recruiting-west@dm.de
www.dm-jobs.de/machwasdraus

FACHBEREICHE

Sonstige

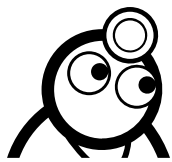

Die DocCheck AG hat sich auf den Wachstumsmarkt Healthcare spezialisiert. Mit antwerpes, der führenden Agentur für kreative Healthcarekommunikation und DocCheck als größte europäische Community für Healthcare Professionals bieten wir zusammen mit dem DocCheck Shop die unterschiedlichsten Möglichkeiten, sich dafür einzusetzen, die Healthcare Welt nach vorne zu bringen.

Bei antwerpes machst du Werbung mit Sinn – du kannst dich in den Bereichen Account- & Projektmanagement (Digital, Campaigning, Social Media) austoben oder in die Bereiche Text, Design oder IT einsteigen. Darüber hinaus hast du bei DocCheck die Chance, im Bereich der Unternehmensorganisation (z.B. People, Controlling, Business Development u.v.m.), im Shop (eCommerce und Logistik) oder in der Community (z.B. im Marketing, Customer Experience oder Insights etc.) einzusteigen und das digitale Ökosystem für Healthcare Professionals zu gestalten.

DocCheck & antwerpes

Vogelsangerstraße 66
50823 Köln

BRANCHE

Healthcare
Marketing & Werbung

MITARBEITENDE

400

STANDORTE

1

GESUCHT

Studierende
Absolvent:innen
Young Professionals

EINSTIEG

Praktikum
Praxissemester
Werkstudent:innen
Trainee
Abschlussarbeit
Direkteinstieg

STAND
f

KONTAKT

Frau Brücken
Recruiter & Talent Manager
0721 5592 2736
carolina.bruecken@doccheck.com
karriere-medventure.doccheck.com/de/

FACHBEREICHE

- Wirtschaftswissenschaften
- Informatik
- Naturwissenschaften
- Sonstige

Bis zur Cloud und noch viel weiter...

Werde Teil des **EITCO**versums

„Your Digital Future“

- das ist die Leitidee, die hinter unserer Arbeit bei EITCO steht. Wir optimieren IT-gestützte Prozesse auf intelligente Art und Weise.

**Wir sind
dabei**

Komm vorbei beim
Unternehmenstag 2022 in
Sankt Augustin und lerne uns
persönlich kennen!

**Top 2022
Company**



kununu ^{ES}

EITCO

European IT Consultancy EITCO GmbH
Am Bonner Bogen 6
53227 Bonn

recruiting@eitco.de

[+49 \(228\) 338881 0](tel:+492283388810)

www.eitco.de/karriere/



YOUR DIGITAL FUTURE – das ist die Leitidee, die hinter unserer Arbeit bei EITCO steht. Die Zufriedenheit unserer Kunden und Partner steht bei EITCO ebenso im Mittelpunkt wie das Wohlbefinden unserer Mitarbeitenden. Die Fokussierung auf unsere Stärken, das permanente Streben nach höchster Qualität und die zielorientierte, auf nachhaltige Partnerschaft ausgerichtete Zusammenarbeit mit unseren Auftraggebern sind verantwortlich für unsere etablierte Marktposition.

Wir arbeiten flexibel im Homeoffice oder am Shared-Desk in einem unserer modernen Büros.

Als mittelständisches Dienstleistungsunternehmen sind wir stolz auf unsere flache Hierarchie, die optimalen Arbeitsbedingungen sowie unsere wertschätzende und familiäre Atmosphäre.

Wir optimieren IT-gestützte Prozesse auf intelligente Art und Weise. An unseren Standorten in Berlin und Bonn sowie im Homeoffice realisieren über 165 Mitarbeitende individuelle Lösungen für kundenspezifische Anforderungen in Projekten aller Größenordnungen.

**European IT
Consultancy
EITCO GmbH**

Am Bonner Bogen 6
53227 Bonn

BRANCHE

IT Dienstleistungen

MITARBEITENDE

165

STANDORTE

2

GESUCHT

Studierende
Absolvent:innen
Young Professionals

EINSTIEG

Praktikum
Praxissemester
Werkstudent:innen
Trainee
Abschlussarbeit
Direkteinstieg

FACHBEREICHE

Wirtschaftswissenschaften

Informatik

Sonstige

STAND
d

KONTAKT

Frau Bodemann
HR Manager
0228 3388 8115 0
mbodemann@eitco.de
www.eitco.de

“

ENDLICH MAL MIT PROFIS ARBEITEN!

Technologie, Teamgeist und auch nerdige Küchengespräche sind genau dein Ding? Dann werde ein Teil von Faktor Zehn!

Faktor Zehn ist anerkannter Spezialist für die IT der Versicherungswirtschaft. Seit 2004 beraten unsere Teams in dem Bereich JAVA-SE/EE. Wir entwickeln und implementieren individuelle wie geniale Produkte mit neuen Architekturen und Anwendungen. Komm zu uns nach Köln, München oder Wien. Dich erwartet dort eine kollegiale Zusammenarbeit und ein offener, fairer Umgang miteinander. Wir sind ehrlich zu unseren Kund:innen und ehrlich zu unseren Mitarbeitenden. Nur so schaffen wir unsere Softwarelösungen mit Herz und Verstand.

WIR FREUEN UNS SCHON AUF DEINE BEWERBUNG

www.faktorzehn.com

FAKTORZEHN



Alumni@H-BRS

Das Alumni-Netzwerk der Hochschule Bonn-Rhein-Sieg (H-BRS)

Unsere Absolventinnen, Absolventen und alle, die einmal an unserer Hochschule studiert oder gearbeitet haben – sie alle verstehen wir als Teil unseres Alumni-Netzwerks. Inzwischen sind es weit über 17.000 Menschen, in deren Lebenslauf ein Studienabschluss oder eine Tätigkeit an der H-BRS hervorsteht.

Das Alumni-Netzwerk der H-BRS fördert die Vernetzung unter interessierten Ehemaligen. Es informiert über spannende Forschungs- und Transferprojekte aus der Hochschule und vermittelt Impulse zu gesellschaftlich relevanten Themen. So bietet es Informationen und Kontakte, die Sie persönlich oder Ihr Unternehmen vorwärtsbringen.

Werden Sie Teil unseres Netzwerks! Registrieren Sie sich in unserem Alumni-Verteiler und profitieren Sie von Informationen, Veranstaltungen und Netzwerk-Aktivitäten.

Melden Sie sich hier für das Alumni-Netzwerk an:

www.h-brs.de/anmeldung-alumni



Ansprechpartnerin

Barbara Wieners-Horst

alumni@h-brs.de

tel. +49 2241 865 9603

Hochschule Bonn-Rhein-Sieg

Grantham-Allee 20

53757 Sankt Augustin

www.h-brs.de/alumni

Alumni H-BRS 

Technologie, Teamgeist und nerdige Küchengespräche sind genau dein Ding? Dann werde ein Teil von Faktor Zehn! Faktor Zehn ist anerkannter Spezialist für die IT der Versicherungswirtschaft. Seit 2004 beraten unsere Teams im JAVA-SE/EE-Bereich. Wir gestalten, entwickeln und implementieren individuelle wie geniale Produkte mit neuen Architekturen und Anwendungen. Komm zu uns nach Köln, München oder Wien. Dich erwarten eine kollegiale Zusammenarbeit und ein offener, fairer Umgang miteinander.

Wir sind ehrlich zu unseren Kund:innen und ehrlich zu unseren Mitarbeitenden. So schaffen wir Softwarelösungen mit Herz und Verstand.

Faktor Zehn GmbH

Friedenheimer Brücke 21
80639 München

BRANCHE

IT

MITARBEITENDE

160

STANDORTE

3

GESUCHT

Studierende
Absolvent:innen
Young Professionals

EINSTIEG

Praktikum
Praxissemester
Werkstudent:innen
Trainee
Abschlussarbeit
Direkteinstieg

STAND
2

KONTAKT

Frau Schlüsselburg
Recruiterin
0151 5821 0077
melissa.schluesselburg@faktorzehn.de
www.faktorzehn.com/de

FACHBEREICHE

Informatik

Naturwissenschaften



Als Tochter der weltweit agierenden Ford Motor Company produziert die Ford-Werke GmbH seit mehr als 90 Jahren erfolgreich Fahrzeuge in Deutschland. In Köln läuft derzeit der Ford Fiesta vom Band, in Saarlouis der Ford Focus. Am Standort Köln werden außerdem die preisgekrönten EcoBoost-Motoren gefertigt und im Ford-Entwicklungszentrum Fahrzeuge für die ganze Welt designt und entwickelt.

Bis 2023 werden die Kölner Ford-Werke zudem zum Ford Cologne Electrification Center ausgebaut. Die Forschung und Vorentwicklung neuer Technologien steht im Ford Research and Innovation Center in Aachen im Mittelpunkt. Im europäischen Teilevertriebszentrum in Köln werden u.a. Ersatzteile gelagert und versandt, Zubehör entwickelt und Kundenservice geleistet. Die Ford Bank - ebenfalls mit Sitz in Köln - dient hingegen als Finanzdienstleister. Insgesamt beschäftigt die Ford-Werke GmbH in Deutschland ca. 20.000 Mitarbeiter:innen.

Ford-Werke GmbH

Henry-Ford-Straße 1
50735 Köln

BRANCHE

Automobil

MITARBEITENDE

20.000

STANDORTE

2

GESUCHT

Studierende
Absolvent:innen
Young Professionals

EINSTIEG

Praktikum
Praxissemester
Abschlussarbeit
Direkteinstieg

STAND
6

KONTAKT

Team Talent Acquisition
www.ford.de/karriere

FACHBEREICHE

Wirtschaftswissenschaften

Informatik

EMT

Naturwissenschaften

FoxBase ist ein innovatives Startup mit einem wachsenden Team und versteht sich als Organisation, in der die Mitarbeiter:innen im Vordergrund stehen. Bei uns kann sich jede:r entfalten und wachsen in einem Rahmen, der den individuellen Stärken und Möglichkeiten gerecht wird.

Unsere Mission ist es den B2B Vertrieb durch Digitalisierung zu revolutionieren. Wie wir das machen? Unsere Software-Lösung ermöglicht eine schnelle, einfache und gezielte Online-Beratung zu komplexen Produkten, sodass Kund:innen und Vertriebsmitarbeitende im Handumdrehen eigenständig das beste Produkt finden. Im Zuge dessen bieten wir unseren Kund:innen eine sich ständig weiterentwickelnde Full-Service Plattform an: von der Datenbank bis zur out-of-the-box nutzbaren Web-Komponente, von der API bis hin zum individuell optimierten KI-Algorithmus – und das alles implementiert als Micro-Services unserer eigenen Cloud-Umgebung.

FoxBase GmbH

Oststraße 10
40211 Düsseldorf

BRANCHE

IT

MITARBEITENDE

40

STANDORTE

1

GESUCHT

Studierende
Absolvent:innen
Young Professionals

EINSTIEG

Praktikum
Praxissemester
Werkstudent:innen
Abschlussarbeit
Direkteinstieg

STAND
e

KONTAKT

Frau Härthe
Teamlead Team Talent
0211 1586 4066
jobs@foxbase.de
www.foxbase.de

FACHBEREICHE

Wirtschaftswissenschaften

Informatik

EMT

Naturwissenschaften

Sozialpolitik

Sonstige

Die Kompetenzplattform KI.NRW ist die zentrale Anlaufstelle für Künstliche Intelligenz in Nordrhein-Westfalen. Das Ziel von KI.NRW ist es, den Transfer von KI aus der Spitzenforschung in die Wirtschaft zu beschleunigen, eine Leitregion für berufliche Qualifizierung in KI aufzubauen und Impulse im gesellschaftlichen Dialog zu setzen. Dabei stellt KI.NRW die Menschen und ethische Grundsätze in den Mittelpunkt der Gestaltung von KI. Geleitet wird die Kompetenzplattform von dem Fraunhofer-Institut für Intelligente Analyse- und Informationssysteme IAIS.

Als Teil der größten Organisation für anwendungsorientierte Forschung in Europa ist das Fraunhofer IAIS mit Sitz in Sankt Augustin bei Bonn eines der führenden Wissenschaftsinstitute auf den Gebieten Künstliche Intelligenz, Maschinelles Lernen und Big Data. Mit über 300 Mitarbeitenden unterstützt das Institut bei der Optimierung von Produkten, Prozessen und Strukturen sowie bei der Entwicklung neuer digitaler Geschäftsmodelle.

**VORTRAG**

**Künstliche Intelligenz – ein reines Informatikthema?
Einblicke und Perspektiven aus Technologie & Wissenschaft**
10:15 – 10:45 Uhr – Hörsaal 4

**KOSTENLOSER SERVICE**

CV-Check
vereinbare in der Career Lounge einen Termin und lass deinen Lebenslauf von Profis prüfen

STAND
29
KONTAKT

Frau Kröhling
Recruiting Managerin
jasmin.kroehling@iais.fraunhofer.de
www.iais.fraunhofer.de
www.ki.nrw

**Fraunhofer IAIS
KI.NRW**

Schloss Birlinghoven 1
53757 Sankt Augustin

BRANCHE

Informations- und
Kommunikations-
technologie

MITARBEITENDE

300

GESUCHT

Studierende
Absolvent:innen
Young Professionals

EINSTIEG

Praktikum
Praxissemester
Werkstudent:innen
Abschlussarbeit
Direkteinstieg

FACHBEREICHE

Wirtschaftswissenschaften

Informatik

EMT

Naturwissenschaften

Sozialpolitik

Sonstige



Das Fraunhofer-Institut für Algorithmen und Wissenschaftliches Rechnen SCAI entwickelt innovative Methoden im Bereich Computational Science und setzt sie als Partner der Wirtschaft in die industrielle Praxis um. SCAI kombiniert mathematisches und informatisches Wissen mit einem Schwerpunkt in der Algorithmik – zum Nutzen von Kunden und Projektpartnern.

Das Institut betreibt anwendungsorientierte Forschung in zehn Geschäftsfeldern: Multiphysics, Schnelle Löser, Optimierung, Bioinformatik, Network Evaluation Technologies, High Performance Computing, Virtual Material Design, Numerische datenbasierte Vorhersage, Meshfree Multiscale Methods und Computational Finance. Die Vernetzung in nationalen und internationalen Forschungsprojekten sichert die Ausrichtung der Angebote an führenden Standards. Verbindungen zur universitären Forschung bestehen unter anderem über den Lehrstuhl des Institutsleiters Prof. Dr. Michael Griebel an der Universität Bonn.

**Fraunhofer-Institut
für Algorithmen und
Wissenschaftliches
Rechnen SCAI**

Schloss Birlinghoven 1
53757 Sankt Augustin

BRANCHE

Forschung

MITARBEITENDE

180

STANDORTE

2

GESUCHT

Studierende
Absolvent:innen
Young Professionals

EINSTIEG

Praktikum
Praxissemester
Werkstudent:innen
Abschlussarbeit
Direkteinstieg

FACHBEREICHE

Informatik

EMT

Naturwissenschaften

STAND
62

KONTAKT

Frau Priebe
Personalentwicklung
02241 1441 47
marion.priebe@scai.fraunhofer.de
www.scai.fraunhofer.de

Fraunhofer-Institut für Hochfrequenz-
physik und Radartechnik FHR

Das Fraunhofer FHR in Wachtberg bei Bonn ist eines der führenden und größten europäischen Forschungsinstitute auf dem Gebiet der Hochfrequenzphysik und Radartechnik und untersucht Konzepte, Methoden und Systeme für elektromagnetische Sensoren in den Geschäftsfeldern Verteidigung, Weltraum, Mensch und Umwelt, Verkehr, Sicherheit und Produktion. Kernthemen sind Sensoren für präziseste Abstands- oder Positionsbestimmung sowie die Bildgebung.

Das Anwendungsspektrum reicht von Aufklärung, Überwachung und Schutz bis hin zu echtzeitfähigen Sensoren für Verkehr und Navigation sowie Qualitätssicherung und zerstörungsfreies Prüfen. Die am Fraunhofer FHR entwickelten Verfahren und Systeme dienen einerseits der Erforschung neuer Technologien und Macharten. Andererseits entwickelt das Institut gemeinsam mit seinen Partnern Prototypen zur Bewältigung bisher ungelöster Herausforderungen. Dabei liegt besonderes Augenmerk auf der Ausgereiftheit und Serientauglichkeit der Systeme.

Fraunhofer-Institut für Hochfrequenzphysik und Radartechnik FHR

Fraunhoferstr. 20
53343 Wachtberg

BRANCHE

Forschung
Wissenschaft

MITARBEITENDE

400

STANDORTE

4

GESUCHT

Studierende
Absolvent:innen
Young Professionals

EINSTIEG

Praktikum
Praxissemester
Werkstudent:innen
Abschlussarbeit
Direkteinstieg

FACHBEREICHE

Informatik

EMT

Naturwissenschaften

STAND
24

KONTAKT

Frau Bischof
Referentin Recruiting &
Personalmarketing
0151 4025 9602
anna.bischof@fhr.fraunhofer.de
www.fhr.fraunhofer.de



Seit 1986 entwickelt die GED mbH elektronische Schaltungen für die innovativen Produkte unserer Kunden aus der Industrieelektronik – Automotive – und Medizintechnik.

Dazu gehören unter anderem Hardware für Projekte wie den Tragspaltsensor der TRANSRAPID Magnetbahn, ABS-Systeme für LKWs, die Luftfederung des VW Touareg, Motor- und Pumpensteuerungen, On-Board Charger für den Porsche TYCAN, optische Sensorsysteme für autonome Fahrzeuge, Steuerungen für Transportdrohnen und verschiedene Medizinelektroniken wie ein Dialysegerät. Im Zuge der Erweiterung auf Embedded-Softwareentwicklung wurden in den letzten zehn Jahren komplette Geräte entwickelt. Aus mehreren Forschungsprojekten sind in den letzten Jahren auch eigene Produkte entstanden, wie unser IoT-SensorNode Baukasten mit integrierter Künstlicher Intelligenz oder das akustische Biofeedbacksystem, EQUIVert zur Schwindeltherapie. Spannende Entwicklungsprojekte laufen aktuell, wie ein elektronisches Pflaster mit integrierter Sensorik oder ein hochintegrierter DC/DC Wandler mit 20 kW Leistung.

Unsere studentischen Mitarbeiter werden regelmäßig an den Entwicklungen beteiligt und bekommen so praktische Erfahrung in der Hard- und Softwareentwicklung, dem PCB-Layout bis hin zum Test und der Inbetriebnahme der Baugruppen und Geräte.

GED mbH

Pastoratsstr. 3
 53809 Ruppichteroth

BRANCHE

Elektronik

MITARBEITENDE

17

STANDORTE

1

GESUCHT

Studierende
 Absolvent:innen
 Young Professionals

EINSTIEG

Praktikum
 Praxissemester
 Werkstudent:innen
 Trainee
 Abschlussarbeit
 Direkteinstieg

STAND
 g

KONTAKT

Petra Severin
 Sekretariat & Einkauf
 02247 9219 10
 p.severin@ged-pcb-mcm.de
 www.ged-pcb-mcm.de

FACHBEREICHE

Informatik

EMT



Die Gerolsteiner Brunnen GmbH & Co. KG ist Anbieter der meistgekauften Mineralwassermarke auf dem deutschen Markt. Seit 1888 stellen wir uns der Aufgabe unseren Kund:innen die in Geschmack und Qualität besten Mineralwasserprodukte zu liefern. Dabei bilden ein hohes Qualitätsversprechen und Innovationskraft, eine vertrauensvollen Unternehmenskultur mit über 850 Mitarbeiter:innen, eine regionale Verankerung bei nationaler und internationaler Ausrichtung sowie Ressourcenschutz und ökologische Verantwortung das Fundament unseres Unternehmens.

Gerolsteiner Brunnen GmbH & Co. KG

Vulkanring
54567 Gerolstein

BRANCHE

Getränke
Lebensmittel

MITARBEITENDE

850

STANDORTE

1

GESUCHT

Studierende
Absolvent:innen
Young Professionals

EINSTIEG

Praktikum
Praxissemester
Werkstudent:innen
Trainee
Abschlussarbeit
Direkteinstieg

FACHBEREICHE

Wirtschaftswissenschaften

Informatik

STAND
67

KONTAKT

Herr Kaspari
Leiter HR Beratung
Recruiting
06591 1417 9
mario.kaspari@gerolsteiner.com
www.gerolsteiner.de

Die GINO AG Elektrotechnische Fabrik ist ein weltweit führender Hersteller von Widerständen für Industrie- und Verkehrstechnikanwendungen. Als klassischer Nischenproduzent mit Fertigungsstätten in Deutschland (Bonn und Eisenach), China (Shanghai) und Russland (Penza), sowie Repräsentanzen in über 15 Ländern weltweit, bedient GINO namhafte Kunden mit elektrischen Widerständen im Leistungsbereich von 50 Watt bis 360 Megawatt.

Die GINO AG gehört zu den führenden Mitgliedern der weltweit tätigen Telema-Gruppe und steht in engem Kontakt zu den insgesamt 27 Partnergesellschaften, u. a. in England, Frankreich, Italien, China, Indien, USA, Kanada und Australien. GINO-Produkte sind Erzeugnisse, mit deren Hilfe elektrische Energie in Wärme umgewandelt wird. In der Verkehrstechnik nutzt man diese Eigenschaft, z.B., um elektrisch betriebene Fahrzeuge mit Hilfe von Widerständen verschleißfrei abzubremsen. Sie finden unsere Produkte z.B. in Kran- u. Förderanlagen, Zügen und Straßenbahnen.

**GINO AG,
Elektrotechnische
Fabrik**

Friedrich-Wöhler-Str. 65
53117 Bonn

BRANCHE
Elektrotechnik

MITARBEITENDE
75+

STANDORTE
2

GESUCHT
Absolvent:innen
Young Professionals

EINSTIEG
Praktikum
Praxissemester
Werkstudent:innen
Abschlussarbeit
Direkteinstieg

**STAND
40**

KONTAKT

Frau Decker
Personalwesen
Recruiting
0228 9898 60
personal@gino.de
www.gino-ag.com

FACHBEREICHE

EMT

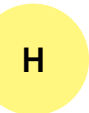

Wir sind ein junges dynamisches Unternehmen, das mit den Geschäftsführern schon Jahrzehnte lange Erfahrung im Bankenumfeld hat. Unsere Teams sind in unterschiedlichen Digitalisierungsprojekten im Einsatz, die Leistungen in diesen Projekten werden vorwiegend remote erbracht. Dabei übernimmt das Team-Lead die Koordination der Aktivitäten, so dass neue Mitarbeiter schnell in die Beratung und die Projektarbeit integriert werden.

Diese grundlegenden Fähigkeiten solltest du mitbringen: Die Arbeit mit Menschen macht dir Spaß. Darüber hinaus besitzt du gute analytische Fähigkeiten und kannst diese auch nutzen, um fachliche oder technische Konzeptionen zu erstellen. Bei deiner Tätigkeit wirst du in Deutsch oder auf Englisch mit deinen Teammitgliedern zusammen arbeiten. Du beherrscht eine sachliche und strukturierte Kommunikation, um Informationen zu erhalten oder zu vermitteln.



KOSTENLOSER SERVICE CV-Check

vereinbare in der Career Lounge einen Termin und lass deinen Lebenslauf von Profis prüfen

HN Experts GmbH

Obere Wilhelmstr. 32
53225 Bonn

BRANCHE

Digitalisierungsprojekte
IT Beratung

MITARBEITENDE

6

STANDORTE

Mobiles Arbeiten

GESUCHT

Studierende
Absolvent:innen
Young Professionals

EINSTIEG

Praktikum
Werkstudent:innen
Direkteinstieg

STAND
56

KONTAKT

Herr Niendorf
Geschäftsführender
Gesellschafter
0160 9895 2401
clemens.niendorf@hn-experts.de
<https://hn-experts.de>

FACHBEREICHE

Wirtschaftswissenschaften

Informatik

EMT

Naturwissenschaften

Sonstige



Huawei ist ein weltweit führender Anbieter von Informations- & Kommunikationstechnik sowie mobilen Endgeräten, mit Produkt- & Servicelösungen in vier Kernbereichen: Telekommunikationsnetzwerke, IT, mobile Endgeräte und Cloud-Dienste. Bei uns konzentriert sich die Innovation auf die Bedürfnisse der Kunden. Wir investieren stark in Grundlagenforschung und konzentrieren uns auf technologische Innovationen, die die Welt voranbringen. Bei uns arbeiten 194.000+ Mitarbeiter, in mehr als 170 Ländern. Huaweis End-to-End-Portfolio an Produkten, Servicelösungen und Dienstleistungen ist sowohl wettbewerbsfähig als auch sicher. Wir arbeiten daran, Menschen zu befähigen, das Leben zu Hause zu bereichern und Innovationen in Organisationen jeder Art und Größe zu inspirieren.

**VORTRAG****Cultural Awareness im Arbeitsleben****Fokus: China**

12:45 – 13:15 Uhr – Hörsaal 4

**Huawei Technologies
Deutschland GmbH**Hansaallee 205
40549 Düsseldorf**BRANCHE**Informations- und
Telekommunikations-
industrie**MITARBEITENDE**

194.000+

STANDORTE

weltweit

GESUCHTAbsolvent:innen
Young Professionals**EINSTIEG**Praktikum
Werkstudent:innen
Trainee
Direkteinstieg**STAND
51****KONTAKT**Herr Giese
Recruitment Specialist
0211 8825 4800 0
campus.de@huawei.com
www.huawei.com/de**FACHBEREICHE**

Wirtschaftswissenschaften

Informatik

EMT

Naturwissenschaften

Sonstige



IdentPro wurde 2007 mit dem Ziel gegründet, die Intralogistik zu digitalisieren und sie damit effizient und transparent zu gestalten. Mit unserem Warehouse Execution System wird jede Lagerbewegung durch Lasertechnologie live erfasst und in unsere Software in einer zentralen Datenbank gespeichert bzw. in den Digital Twin übertragen. Dabei ist kein Eingriff in die Infrastruktur des Lagers nötig, da wir nur die Flurförderfahrzeuge mit einem IoT-Kit ausstatten und somit die Höhen- & Umgebungskonturen zentimetergenau erfassen können.

In unserem jungen Team arbeiten wir eng zusammen an der Weiterentwicklung unserer Softwarelösung. Ob in der Entwicklung oder im Kundenprojekt: Du bekommst viel Raum für deine Ideen und Lösungswege. In unserem Technikum kannst du deinen Code an unseren Fahrzeugen sogar direkt testen. Wir freuen uns auf dich, wenn du nicht nur in Sachen IT und Technik zu uns passt, sondern auch unsere Begeisterung bei der Entwicklung teilst.

IdentPro
Camp-Spich-Str. 4
53842 Troisdorf

BRANCHE
IT

MITARBEITENDE
30

STANDORTE
1

GESUCHT
Absolvent:innen
Young Professionals

EINSTIEG
Direkteinstieg

STAND
5

KONTAKT

Frau Littau
Marketing
0159 0626 9421
christina.littau@identpro.de
<https://identpro.de>

FACHBEREICHE

- Informatik**
- EMT**



Die inasys, mit Sitz in Sankt Augustin direkt an der Hochschule Bonn Rhein-Sieg, ist eine 98% Tochter der Finanz-Informatik und entwickelt Software für den Finanzsektor. Über 250 Sparkassen in Deutschland verlassen sich auf unsere Portfoliomanagement- und Beratungssoftware und weitere IT-Dienstleistungen, welche technische Innovation mit rechtlichen Vorgaben aus der Finanzwelt verbinden. Täglich stehen unsere Mitarbeiter:innen dabei vor neuen Herausforderungen diesen Spagat für unsere Kunden agil und bestmöglich umzusetzen.

Wer sich für inasys entscheidet, bleibt stets am Puls der Zeit, denn wir sind ein aktiver Treiber für innovative Lösungen im Finanzsektor. Flache Hierarchien, ein kollegialer Umgang und das offene Betriebsklima bieten dabei den nötigen Raum für neue Ideen. Folgende Benefits erwarten Sie neben vielen weiteren bei uns:

- Flexible Arbeitszeitgestaltung
- Mobiles Arbeiten
- 30 Tage Urlaub
- Angebote zur Gesundheitsprävention
- und vieles mehr...

inasys GmbH

Grantham-Allee 2-8
53757 Sankt Augustin

BRANCHE

IT

MITARBEITENDE

106

STANDORTE

2

GESUCHT

Studierende
Absolvent:innen
Young Professionals

EINSTIEG

Praktikum
Praxissemester
Werkstudent:innen
Abschlussarbeit
Direkteinstieg

STAND
28

KONTAKT

Frau Pöhlmann
Personalreferentin
02241 2557 143
personal@inasys.de
www.inasys.de

FACHBEREICHE

Wirtschaftswissenschaften

Informatik



Das Informationstechnikzentrum Bund (ITZBund) ist der zentrale IT-Dienstleister für die Bundesverwaltung. Wir erbringen IT-Dienstleistungen für 200 Behörden der Bundesverwaltung. Unser Auftrag: Die öffentliche Verwaltung mit moderner IT unterstützen und in die digitale Zukunft führen. Über 4.000 Beschäftigte an bundesweit 12 Standorten stellen sich dieser spannenden Herausforderung.

Gestalten Sie mit uns die digitale Zukunft in Deutschland!

Vom Praktikum über eine Tätigkeit als studentische Aushilfe sowie die Betreuung von Abschlussarbeiten bis hin zum dualen Studium oder Direkteinstieg - Das ITZBund steht als starker verlässlicher Partner an der Seite!

**Informationstechnik-
zentrum Bund**

Bernkasteler Str. 8
53175 Bonn

BRANCHE
IT

MITARBEITENDE
4.000

STANDORTE
bundesweit

GESUCHT
Studierende
Absolvent:innen
Young Professionals

EINSTIEG
Praktikum
Praxissemester
Werkstudent:innen
Trainee
Abschlussarbeit
Direkteinstieg

STAND
59

KONTAKT

Personalreferat
Bewerbung@ITZBund.de
www.itzbund.de

FACHBEREICHE

- Informatik
- EMT
- Naturwissenschaften

Interzero ist einer der führenden Umweltdienstleister rund um die Schließung von Produkt-, Material- und Logistikkreisläufen sowie Innovationsführer im Kunststoffrecycling mit der größten Sortierkapazität Europas. Unter dem Leitgedanken „zero waste solutions“ berät das Unternehmen rund 20.000 Kunden europaweit zum verantwortungsbewussten Umgang mit Wertstoffen und hilft ihnen so, ihre eigene Nachhaltigkeitsleistung zu verbessern und Primärressourcen zu schonen.

Mit über 2.000 Mitarbeiter:innen erzielt das Unternehmen einen Umsatz von über einer Milliarde Euro (2021). Durch die Recyclingaktivitäten von Interzero konnten allein im Jahr 2020 rund 1,4 Millionen Tonnen Treibhausgase* im Vergleich zur Primärproduktion und 12,3 Millionen Tonnen Primärrohstoffe* eingespart werden.

Interzero Circular Solutions Germany GmbH

Stollwerckstraße 9a
51149 Köln

BRANCHE

Umweltdienstleister

MITARBEITENDE

2.000+

STANDORTE

2

GESUCHT

Studierende
Absolvent:innen
Young Professionals

EINSTIEG

Praktikum
Praxissemester
Werkstudent:innen
Trainee
Abschlussarbeit
Direkteinstieg

STAND
35

KONTAKT

Frau Trögel
Recruiter
02203 9147 1118
hr@interzero.de
www.interzero.de

FACHBEREICHE

Wirtschaftswissenschaften

Informatik

EMT

Sonstige



Die ITConcepts PSO GmbH ist ein junger und erfahrener IT-Dienstleister sowie herstellerunabhängiger Systemintegrator. Wir haben uns auf Lösungen spezialisiert, die Geschäftsprozesse automatisieren und verbessern. Unsere Schwerpunkte liegen in den Bereichen Identity & Access Management, IT Security, IT Service Management und IT Infrastructure Management.

ITConcepts PSO GmbH

In den Dauen 6
53117 Bonn

BRANCHE

IT

MITARBEITENDE

26

STANDORTE

1

GESUCHT

Studierende
Absolvent:innen
Young Professionals

EINSTIEG

Praktikum
Praxissemester
Trainee
Direkteinstieg

STAND
43

KONTAKT

Herr Scholz
Operations Manager
Ausbildungsleitung
01761 6208 683
dominik.scholz@itconcepts.net
www.itconcepts.de

FACHBEREICHE

Informatik



BUNDESWEHR

265.000 Menschen. Eine Bundeswehr. Die Bundeswehrangehörigen – Frauen und Männer in Uniform und Zivil – leisten täglich ihren Dienst und erfüllen dabei oftmals gefährliche Aufgaben. Das tun sie stets im Auftrag der Politik. Alle Angehörigen der Bundeswehr bekennen deshalb selbstbewusst: „Wir. Dienen. Deutschland.“

Die Aufgabengebiete sind breit gefächert. IT-Spezialistin, Notfallsanitäter, Panzerkommandant, Köchin, Pilot, Anwältin... kaum ein Beruf, den es bei uns nicht gibt. Und was viele gar nicht wissen: Neben den militärischen Laufbahnen bietet die Bundeswehr zahlreiche Einstiegsmöglichkeiten im zivilen Bereich. Weitere Informationen zu Ihren individuellen Karrieremöglichkeiten finden Sie auf unserer Karriereseite oder im direkten Gespräch mit einer Karriereberaterin bzw. Karriereberater: www.bundeswehrkarriere.de.

Messtag 2 – Donnerstag, 10. November

Karriereberatungsbüro der Bundeswehr Bonn

Königswinterer Straße 556
53227 Bonn

BRANCHE

Öffentlicher Dienst

MITARBEITENDE

265.000

STANDORTE

bundesweit

GESUCHT

Studierende
Absolvent:innen
Young Professionals

EINSTIEG

Praktikum
Trainee
Abschlussarbeit
Direkteinstieg

STAND
25

KONTAKT

Herr Reitmeier
Karriereberater
0800 9800 880
karrbbonn@bundeswehr.org
www.bundeswehrkarriere.de

FACHBEREICHE

Wirtschaftswissenschaften

Informatik

EMT



Körper ist ein internationaler Technologiekonzern mit rund 10.000 Mitarbeitern an mehr als 100 Standorten weltweit. In den Geschäftsfeldern Digital, Pharma, Supply Chain, Tissue und Tabak bieten wir Produkte, Lösungen und Dienstleistungen an, die inspirieren. Im Körper-Geschäftsfeld Pharma machen wir entlang der gesamten Pharma-Wertschöpfungskette den entscheidenden Unterschied, indem wir ein einzigartiges Portfolio aus integrierten Lösungen bieten.

Mit unseren Softwarelösungen unterstützen wir Arzneimittelhersteller bei der Digitalisierung ihrer Pharma-, Biotech- und Zell- & Genfabriken. Die Werum PAS-X MES Suite ist das weltweit führende Manufacturing Execution System für die Pharma-, Biotech- und Zell- & Gentherapie. Unsere Werum PAS-X Intelligence Suite beschleunigt die Kommerzialisierung von Produkten durch Datenanalyse- und KI-Lösungen und deckt verborgene Unternehmenswerte auf.

Körper Pharma Software GmbH

Wulf-Werum-Str. 3
21337 Lüneburg

BRANCHE

IT
Pharma

MITARBEITENDE

800+

STANDORTE

4

GESUCHT

Studierende
Absolvent:innen
Young Professionals

EINSTIEG

Praktikum
Praxissemester
Werkstudent:innen
Abschlussarbeit
Direkteinstieg

STAND
18

KONTAKT

Frau Bartuschat
HR Business Partner
041 3189 0040 9
andrea.bartuschat@koerber.com
www.koerber-pharma.com

FACHBEREICHE

Informatik

Mit ihren Unternehmen Kuhne GmbH, Kuhne Anlagenbau und K-tool zählt die KUHNE-Group zu den führenden europäischen Maschinenbauern von High-Tech-Extrusionsanlagen und ist einer der weltweiten Marktführer im Bereich der Extrusion. In den drei Unternehmensbereichen mit insgesamt rund 70 Mio.€ Umsatz engagieren sich rund 220 hoch qualifizierte, spezialisierte und erfahrene Mitarbeiter, die von ca. 20 Auszubildenden unterstützt werden.

Darüber hinaus setzen wir auf Studenten im Rahmen von Praxissemestern oder der Begleitung von Bachelor- und Masterarbeiten. Absolventen aus den Ingenieurwissenschaften bereichern nach ihrem Studium durch Direkteinstieg mit ihrem hochaktuellen Fachwissen unsere technischen Abteilungen. All dies im Umfeld eines hochinteressanten Kunststoffmarktes, der sich kontinuierlich vergrößert und dabei neu erfindet.

Kuhne Group

Einsteinstraße 20
53757 Sankt Augustin

BRANCHE

Maschinen- und
Anlagenbau

MITARBEITENDE

240

STANDORTE

1

GESUCHT

Studierende
Absolvent:innen
Young Professionals

EINSTIEG

Praktikum
Praxissemester
Werkstudent:innen
Abschlussarbeit
Direkteinstieg

STAND
60

KONTAKT

Frau Reineck
Recruiting
02241 9020
bewerbung@kuhne.de
www.kuhne-group.com

FACHBEREICHE

EMT



KWS ist eines der führenden Pflanzenzüchtungsunternehmen weltweit. Mehr als 6.000 Mitarbeiter in 70 Ländern erwirtschafteten im Geschäftsjahr 2020/2021 einen Umsatz von 1,3 Mrd. Euro. Seit mehr als 165 Jahren wird KWS als familiengeprägtes Unternehmen eigenständig und unabhängig geführt. Schwerpunkte sind die Pflanzenzüchtung und die Produktion sowie der Verkauf von Mais-, Zuckerrüben-, Getreide-, Raps-, Sonnenblumen- und Gemüsesaatgut. KWS setzt modernste Methoden der Pflanzenzüchtung ein, um die Erträge der Landwirte zu steigern sowie die Widerstandskraft von Pflanzen gegen Krankheiten, Schädlinge und abiotischen Stress weiter zu verbessern.

Um dieses Ziel zu realisieren, investierte das Unternehmen im vergangenen Geschäftsjahr mehr als 250 Mio. Euro in Forschung und Entwicklung. Weitere Informationen: www.kws.de. Folgen Sie uns auf LinkedIn® unter www.linkedin.com/company/kwsgroup/

KWS Gruppe

Grimsehlstraße 31
37574 Einbeck

BRANCHE

Agrar
Biotechnologie

MITARBEITENDE

6.000

STANDORTE

weltweit

GESUCHT

Studierende
Absolvent:innen
Young Professionals

EINSTIEG

Praktikum
Praxissemester
Werkstudent:innen
Trainee
Abschlussarbeit
Direkteinstieg

STAND
36

KONTAKT

Frau Szentirmay
Recruiting Team
03081 6914 12
recruiting@kws.com
www.kws.de/karriere

FACHBEREICHE

Wirtschaftswissenschaften

Informatik

Naturwissenschaften

Sonstige

Als Marktführer im Bereich der Premium-Chocoladen steht Lindt & Sprüngli seit 1845 für besonders hohe Qualität. Die Vielfalt unserer Schokoladenwelt, genauso wie die Vielfalt der Menschen, die mit Ihrem Einsatz, Ihrer Kreativität und Ihrer Begeisterung diese Welt tagtäglich mitgestalten, gehören zu unserem Selbstverständnis. Wir fördern, wertschätzen und belohnen das individuelle Engagement, die persönliche Initiative und die Kompetenzen unserer Mitarbeiter.

Einer der wohl besten Gründe für uns zu arbeiten ist tatsächlich das Gefühl, das sich einstellt, wenn man Teil der Lindt Familie wird. Wir nennen dieses Gefühl den Lindt Spirit. Er bedeutet vor allem in einer familiären Atmosphäre zu arbeiten und zu wissen: Ich werde wahrgenommen, wertgeschätzt und kann meine Ideen verwirklichen. Nicht zuletzt bieten das international hohe Ansehen unserer Premium-Marke und der stetig wachsende unternehmerische Erfolg ein hohes Maß an Sicherheit und Vertrauen in die Zukunft.

Lindt & Sprüngli

Süsterfeldstraße 130
52072 Aachen

BRANCHE

Süßwarenindustrie

MITARBEITENDE

2.500

STANDORTE

1

GESUCHT

Studierende
Absolvent:innen
Young Professionals

EINSTIEG

Praktikum
Praxissemester
Werkstudent:innen
Trainee
Abschlussarbeit
Direkteinstieg

STAND
20

KONTAKT

Herr Ungnade
Leiter Talentmanagement
dungnade@lindt.com

FACHBEREICHE

Wirtschaftswissenschaften

Informatik

EMT

Naturwissenschaften



Die Firma NERA Vision ist als Systemlöser auf dem Gebiet der industriellen Bildverarbeitung und optischen Messtechnik zur Qualitätssicherung tätig. Wir bieten Lösungen zur Inspektion und Identifikation eines breiten Teilespektrums für unsere Zielbranchen (z.B. Automobil, Elektro, Elektronik, Pharma, Medizin, Lebensmittel, Verpackung). Hier bieten wir umfangreiche Gesamtlösungen mittels unterschiedlicher Kameras und Auswertungsverfahren. Wir beschäftigen uns hierbei mit Technologie aus dem 2D- wie auch 3D-Bereich. Die automatischen Inspektionssysteme von NERA Vision stehen für eine fehlerfreie Produktion bei unseren Kunden und sorgen gleichzeitig für eine Kostenoptimierung.

NERA Vision
Christoph Arens

Buchenweg 8
53572 Unkel

BRANCHE

Automatisierungstechnik
Bildverarbeitung

MITARBEITENDE

3

STANDORTE

1

GESUCHT

Studierende
Absolvent:innen
Young Professionals

EINSTIEG

Werkstudent:innen
Direkteinstieg

STAND
3

KONTAKT

Herr Arens
Geschäftsführung
0174 4490 009
christoph.aren@nera-vision.com
www.nera-vision.com

FACHBEREICHE

Wirtschaftswissenschaften

Informatik

EMT

NTT DATA

Trusted Global Innovator

Starte deine Karriere in der IT

- > Students and Graduates
- > IT Engineers
- > IT Consultants
- > Business Consultants
- > SAP Consultants
- > SAP Developer



Zu den offenen Stellen:
de.nttdata.com/stellenangebote



Zu den offenen SAP-Stellen:
careers.nttdata-solutions.com



NTT DATA ist Teil der NTT Group mit über 310.000 Mitarbeitern in über 88 Ländern und einem Umsatz von über 109 Milliarden US Dollar. Zur NTT Group in Deutschland, Schweiz und Österreich gehören NTT DATA, NTT DATA Business Solutions, NTT DATA Services und NTT Ltd (hello.global.ntt). Auf dem Unternehmenstag sind wir mit Kolleg*innen der NTT DATA Business Solutions und NTT DATA DACH vertreten. Damit decken wir das Spektrum von Planung, Implementierung, Steuerung & Entwicklung von SAP Lösungen sowie klassischem Business Consulting & IT Consulting ab.

NTT DATA

Deutschland

Hans-Döllgast-Straße 26
80807 München

BRANCHE

IT-Beratung & Dienstleistung
SAP Lösungen
(Planung, Implementierung,
Steuerung & Entwicklung)

MITARBEITENDE

2.600+

STANDORTE

20+

GESUCHT

Studierende
Absolvent:innen
Young Professionals

EINSTIEG

Praktikum
Praxissemester
Werkstudent:innen
Trainee
Abschlussarbeit
Direkteinstieg

FACHBEREICHE

Wirtschaftswissenschaften

Informatik

Naturwissenschaften

STAND
52

KONTAKT

Frau Menzel
Early Talent Acquisition
0521 9144 8875
julie.menzel@nttdata.com
cornelia.eberhard@nttdata.com
<https://de.nttdata.com/>



Seit 25 Jahren wird die OctaVIA AG als professionelles Dienstleistungsunternehmen im Bereich der SAP-Beratung und SAP-Entwicklung mit einer partnerschaftlichen Unternehmenskultur geschätzt. Dem Spannungsfeld von wachsenden Anforderungen und technischen Innovationen begegnen wir mit umfangreichem SAP-Know-How und ausgewiesener Lösungskompetenz. Die Projekte sind unterschiedlich und vielseitig und so ist auch der Rahmen der den „Alltag“ in den Projekten mitbestimmt.

Wie auch immer die jeweilige Projektsituation ist, wir als OctaVIA bleiben im Hintergrund immer eine Einheit, die sich gegenseitig unterstützt und voranbringt. Das macht uns stark, denn bei den heutigen Entwicklungszyklen im IT-Umfeld gibt es immer wieder spannende Herausforderungen. Die Mischung macht uns aus. Bei uns sind Menschen mit Berufserfahrung, frisch von der Uni, Senior Consultants und die einen (Quer-)Einstieg wagten. Und auch Du bist bei uns genau richtig!



VORTRAG

Alles andere als angestaubt: Einblicke in ein modernes SAP-Migrationsprojekt in der Automobilindustrie

14:00 – 14:30 Uhr – Hörsaal 4

OctaVIA AG

Tischbeinstraße 32
34121 Kassel

BRANCHE

SAP Beratung
Entwicklung

MITARBEITENDE

80+

STANDORTE

2

GESUCHT

Absolvent:innen
Young Professionals

EINSTIEG

Praktikum
Praxissemester
Werkstudent:innen
Trainee
Direkteinstieg

**STAND
37**

KONTAKT

Frau Marija Bozoki
Personalmanagement
0561 310 00 534
bewerbung@octavia.de
www.octavia.de

FACHBEREICHE

Wirtschaftswissenschaften

Informatik

EMT

Naturwissenschaften

Sonstige

**Deutschland
STIPENDIUM**

Wir sind dabei



Wir sind ein innovatives Softwareunternehmen und bieten unseren Kunden aus der Immobilienbranche unsere Software as a Service-Lösung (SaaS) zur Erstellung virtueller Rundgänge an. Im Jahr 2012 sind wir als kleines Start-Up gestartet und mit heute 47 Mitarbeitern sowie mehr als 5.000 glücklichen Kunden in der D-A-CH-Region zum Marktführer gereift. Jede Immobilienvermittlung ist geprägt von durchschnittlich mindestens 80% ineffizientem Besichtigungstourismus, weil eine Immobilie nicht mobil ist.

Hierfür geben wir dem Vermittler ein einfaches und erschwingliches Instrument an die Hand, das es ihm ermöglicht seine Immobilie in Form eines virtuellen Rundgangs mobil zu machen. An unsere Erfolge dabei möchten wir anknüpfen und weiter herausfordernde Ziele erreichen. Hierbei sind wir immer auf der Suche nach motivierten und hungrigen Mitarbeitern, die gerne mit uns gemeinsam wachsen möchten! Gehörst du dazu? Dann warte nicht lange und bewirb Dich direkt auf unsere offenen Stellen!

Ogulo GmbH

Im Mediapark 5D
50670 Köln

BRANCHE

IT
Software-Dienstleistung

MITARBEITENDE

47

STANDORTE

1

GESUCHT

Studierende
Absolvent:innen
Young Professionals

EINSTIEG

Praktikum
Praxissemester
Werkstudent:innen
Trainee
Abschlussarbeit
Direkteinstieg

STAND
64

KONTAKT

Herr Frauenkron
People & Culture Manager
0221 9549 1937
jochen.frauenkron@ogulo.de
www.ogulo.com

FACHBEREICHE

Wirtschaftswissenschaften

Informatik



Unsere Leistungen basieren auf den drei Geschäftsbereichen: Data Analytics, Solution Development und Marketing Operations. Wir nennen es smart casual datadesign. Als langjähriger Microsoft Gold Partner verfügen wir über ein umfangreiches Leistungsportfolio sowie ein breites branchen- und kunden-spezifisches Know-how.

Wir sind offen, empathisch, begeisterungsfähig, authentisch und unkonventionell. Wir leben das Understatement. Und wir brennen für unsere Projekte. Wir sind nicht die Größten. Wir sind nicht die Teuersten. Wir sind auch nicht billig. Wir nehmen uns nicht so wichtig – unsere Kunden und Projekte aber schon. Und wir machen für Geld noch lange nicht alles.

oh22information services GmbH

Kellerstr. 3
53639 Königswinter

BRANCHE

Data Analytics
Data Science
Cloud Computing

MITARBEITENDE

10+

STANDORTE

2

GESUCHT

Studierende
Absolvent:innen
Young Professionals

EINSTIEG

Praxissemester
Werkstudent:innen
Trainee
Abschlussarbeit
Direkteinstieg

STAND
11

KONTAKT

Frau Müller
Teamassistentz
0643 4945 90
t.mueller@oh22.net
<https://oh22.is/>

FACHBEREICHE

Wirtschaftswissenschaften

Informatik

Sonstige



OPDENHOFF - EFFICIENCY NOW - Seit 1969 - Innovation aus Tradition. Wir haben uns in den letzten Jahren vom reinen Produzenten zum Anbieter weiterer Dienstleistungen und Services entwickelt und uns auf das Thema Digitalisierung fokussiert. Selbige erzeugt auf den ersten Blick zwar viele Fragen, aber in der Realität liefert sie die richtigen Antworten und Lösungen für alle Entscheidungsprozesse und damit die Wertschöpfung unserer Kunden. Genutzt wird unser Angebot unter anderem von Akteuren aus den Bereichen Anlagenbau, Maschinenbau, Kunststoffverarbeitung, Schmierstoffe, Pharma, Kosmetik, Futtermittelindustrie und Dachbeläge.

Unser Anspruch ist es, sie in ihren Transformationsprozessen zu beraten, zu begleiten, Prozesse zu implementieren, zu steuern und zu regeln. Natürlich ist das kein Selbstzweck, sondern soll für mehr Effizienz, mehr Transparenz, mehr Qualität und weniger Kosten beim Kunden sorgen.

**OPDENHOFF
Technologie GmbH**

Bonner Straße 20e
53773 Hennef

BRANCHE

Automation
IT

MITARBEITENDE

17

STANDORTE

1

GESUCHT

Studierende
Absolvent:innen
Young Professionals

EINSTIEG

Praktikum
Praxissemester
Werkstudent:innen
Trainee
Abschlussarbeit
Direkteinstieg

STAND
C

KONTAKT

Herr Jung
Teamleiter IT / OT
02242 9134 670
jobs@opdenhoff.de
www.opdenhoff.com

FACHBEREICHE

Wirtschaftswissenschaften

Informatik

EMT

Als Unternehmen der Sparkassen-Finanzgruppe sind wir seit 20 Jahren für rund 300 Mitarbeiter ein sicherer Arbeitgeber. Gemeinsam mit den Sparkassen sichern wir Arbeitsplätze vor Ort und erschließen dadurch bundesweit immer mehr Standorte. Unsere Dienstleistungen sind auf die Bedürfnisse der Sparkassen ausgerichtet und gliedern sich in die Bereiche Immobilien, Bargeldversorgung, allgemeine Verwaltungsaufgaben und Finanzbuchhaltung. Durch optimales Prozess- und Kostenmanagement leisten wir einen wichtigen Beitrag für die Zukunftsfähigkeit unserer Kunden.

PROSERVICE

Dienstleistungsgesellschaft mbH

Einsteinstraße 11
53757 Sankt Augustin

BRANCHE

Dienstleistungen

MITARBEITENDE

300

STANDORTE

bundesweit

GESUCHT

Studierende
Absolvent:innen
Young Professionals

EINSTIEG

Praxissemester
Werkstudent:innen
Abschlussarbeit
Direkteinstieg

FACHBEREICHE

Wirtschaftswissenschaften

STAND
48

KONTAKT

Frau Hildebrand
Junior-Personalreferentin
02241 2574 132
emma-louise.hildebrand@
proservice.de
www.proservice.de



RIKUTEC wurde 1986 in Deutschland gegründet und ist Teil der RIKUTEC Group mit über 250 Mitarbeitern, die weltweit an verschiedenen Standorten Behälterlösungen aus High Density Polyethylen (HDPE) herstellt.

In über 30 Jahren hat sich die RIKUTEC in mehreren verzahnten Unternehmensbereichen zu einem zukunftsweisenden und weltweit bekannten Unternehmen entwickelt: Als Innovationsführer im Bereich der Maschinen- und Blastechnologie sowie als nachhaltiger Partner in der Produktion von Industrieverpackungen, Lagertanks und technischen Blasteilen. Aktuell produziert die wachsende Unternehmensgruppe an drei europäischen Standorten unter den Firmierungen „RIKUTEC France“, „RIKUTEC Iberia“ und „RIKUTEC Germany“. Darüber hinaus ist das Unternehmen in Amerika und Asien vertreten und verfügt über ein weltweites Partnernetzwerk. Aus dem Headquarter in Bad Honnef bei Bonn wird das Unternehmen durch die Geschäftsführung zentral gesteuert.

RIKUTEC Germany GmbH & Co. KG

Graf-Zeppelin-Straße 1-5
57610 Altenkirchen

BRANCHE

Blasformen
Kunststoffindustrie
Maschinenbau

MITARBEITENDE

250

STANDORTE

weltweit

GESUCHT

Studierende
Absolvent:innen

EINSTIEG

Werkstudent:innen
Direkteinstieg

STAND
57

KONTAKT

Frau Walkenbach
Assistant MD
02681 9546 12
bewerbung@rikutec.de
www.rikutec.de

FACHBEREICHE

EMT

Naturwissenschaften

Scanbot SDK

Messtag 2 – Donnerstag, 10. November

Die Scanbot SDK GmbH wurde 2011 in Bonn gegründet und hilft Unternehmen bei der Digitalisierung ihrer Geschäftsprozesse durch mobile Scan-Komponenten, welche ganz einfach in Apps und Websites integriert werden können. Dank hochwertiger Scans oder durch die Implementierung digitaler Datenextraktion setzen unsere Kund:innen gemeinsam mit uns den Grundstein für digitale Arbeitsabläufe und eine automatische Verarbeitung von Informationen.

Unser Team besteht derzeit aus rund 60 internationalen Mitarbeitenden mit verschiedensten Backgrounds, sei es aus dem Bereich Engineering, Marketing, Recruiting, oder Sales – persönliche und professionelle Weiterentwicklung wird bei uns großgeschrieben. So konnten wir uns das Vertrauen von mehr als 200 namhaften Unternehmen weltweit sichern, über die wir rund 20 Millionen aktive Nutzende pro Monat erreichen!

Scanbot SDK GmbH

Adenauerallee 120-122
53113 Bonn

BRANCHE

IT

MITARBEITENDE

60

STANDORTE

1

GESUCHT

Studierende
Absolvent:innen
Young Professionals

EINSTIEG

Praktikum
Werkstudent:innen
Direkteinstieg

STAND
50

KONTAKT

Frau Rossol
Recruiterin
0228 9480 0045
jobs@scanbot.io
<https://scanbot.io/de>

FACHBEREICHE

Wirtschaftswissenschaften

Informatik

Sonstige

Die Firma SCHÜTZ GmbH & Co. KGaA wurde 1958 durch Udo Schütz gegründet und beschäftigt derzeit rund 7.000 Mitarbeiter an 55 verschiedenen Produktions- und Servicestandorten weltweit. An unserem Stammsitz in Selters und an den anderen Standorten entwickeln, produzieren und vertreiben wir Transportverpackungssysteme, Systeme für die Heizungs-, Lüftungs- und Klimatechnik sowie Zulieferprodukte für die Luft- und Raumfahrt sowie die Stahlindustrie.

Mit drei Standorten im Westerwald sind wir tief in der Region verwurzelt. Unser Stammsitz in Selters ist als Kompetenzzentrum und größtes Werk gleichzeitig Motor und Zentrale für die Entwicklung der weltweiten SCHÜTZ Gruppe. Durch unsere Firmenphilosophie, die Dinge wann immer möglich selbst zu machen, bietet die SCHÜTZ Gruppe ein sehr großes Tätigkeitsspektrum und beste Entwicklungsperspektiven. So beschäftigen wir alleine in Selters Mitarbeiter in über 100 unterschiedlichen Berufen. Weitere Informationen finden Sie auf unserer Karriereseite.

SCHÜTZ GmbH & Co. KGaA

Schützstraße 12
56242 Selters

BRANCHE
Metall- & Kunststoff-
verarbeitung

MITARBEITENDE
7.000

STANDORTE
55

GESUCHT
Studierende
Absolvent:innen
Young Professionals

EINSTIEG
Praktikum
Praxissemester
Werkstudent:innen
Trainee
Abschlussarbeit
Direkteinstieg

FACHBEREICHE

Wirtschaftswissenschaften

Informatik

EMT

STAND
58

KONTAKT

Frau Wichard
Recruiting
02626 77 206
hr@schuetz.net
www.schuetz.net

SCOPEVISIO: Die neue Software Generation – cloudbasiert | integriert | automatisiert

Die Unternehmensgruppe Scopevisio AG zählt zu den erfolgreichsten Cloud-ERP-Anbietern in Deutschland.

Nach unserem Leitspruch **Simplify your daily business** entwickeln wir Unternehmenssoftware aus der Cloud und sind **Pioniere** in der Digitalisierung des deutschen Mittelstandes.

Unsere große Leidenschaft für neue Technologien und Mut, neue Wege zu gehen, zeichnen uns aus. Wir unterstützen mittelständische Unternehmen durch intelligente Softwarelösungen (SaaS) bei der Digitalisierung ihrer Geschäftsprozesse.

Wir arbeiten täglich mit Leidenschaft und Spaß in kollaborativen agilen Teams. Unsere Kultur stellt Eigenverantwortung in den Vordergrund. Wir freuen uns über motivierte und ambitionierte Menschen, die uns auf unserem Weg begleiten möchten, gute Ideen und Expertise einbringen.

Scopevisio AG

Rheinwerkallee 3
53227 Bonn

BRANCHE

IT Technology
Software

MITARBEITENDE

280

STANDORTE

6

GESUCHT

Studierende
Absolvent:innen
Young Professionals

EINSTIEG

Praktikum
Praxissemester
Werkstudent:innen
Abschlussarbeit
Direkteinstieg

STAND
34

KONTAKT

Frau Jetzlaff
Human Resources Managerin
0228 4334 2117
jobs@scopevisio.com
www.scopevisio.com

FACHBEREICHE

Wirtschaftswissenschaften

Informatik

Naturwissenschaften

Sozialpolitik

Sonstige

Serviceware ist seit 24 Jahren Anbieter von Soft - und Hardware-Lösungen zur Digitalisierung von Serviceprozessen sowie starker Partner im Rechenzentrum mit unseren Partnerprodukten. Seit April 2018 sind wir an der Börse notiert und verfolgen einen stetigen Wachstumskurs mit über 500 Mitarbeitenden.

Die Serviceware ist in zwei Bereichen aufgestellt: Einerseits bieten wir Strategien und Softwarelösungen, mit denen Unternehmen durch ein exzellentes Enterprise Service Management (ESM) im digitalen Wettbewerb bestehen. Kern des Portfolios dieses Bereiches ist die Serviceware Plattform mit den unseren eigenen 5 Softwarelösungen. Alle Lösungen können integriert, aber auch unabhängig voneinander eingesetzt werden.

Andererseits sind wir mit unserem Infrastructure Solutions Bereich auch starker Partner im Rechenzentrum. Dort bieten wir vollständige Unterstützung - von der Beratung über den Vertrieb bis hin zur Implementierung und Betreuung marktführender Lösungen. Auch dies bestätigen uns unsere Kund:innen mit Bestnoten. So kommt zusammen, was zusammengehört - exzellente Produkte, exzellente Software, exzellentes Know-how. Serviceware, that's how.

Serviceware, that's how.

KONTAKT

Frau Glapa
Human Resources Manager
06434 9450 354
katharina.glapa@serviceware.de
<https://serviceware-se.com/de>

STAND
21

Serviceware SE

Telco Kreisel 1
65510 Idstein

BRANCHE

IT
Technology -
Enterprise Service
Management

MITARBEITENDE

500+

STANDORTE

7

GESUCHT

Studierende
Absolvent:innen
Young Professionals

EINSTIEG

Praktikum
Praxissemester
Werkstudent:innen
Trainee
Abschlussarbeit
Direkteinstieg

FACHBEREICHE

Wirtschaftswissenschaften

Informatik

Sonstige



Wir kennen uns! Siegwerk hat längst Anteil an Ihrem Alltag. Duftende Farben in Parfumwerbung, leuchtend bunte Joghurtdeckel, edle glänzende Schmuckfarben auf Pralinenpackungen sind nur ein kleiner Teil unseres Repertoires. Druckfarben sind unsere Welt – werden auch Sie Teil unserer bunten Vielfalt. Siegwerk ist ein internationaler, marktführender Hersteller von Druckfarben für Verpackungen aller Art und Publikationen (Zeitungen, Werbebeilagen, Zeitschriften und Kataloge).

Mit Hauptsitz in Siegburg befindet sich das Unternehmen nach wie vor in Familienbesitz. Mit mehr als 180 Jahren Erfahrung verfügt Siegwerk über fundierte Produktkenntnisse und Expertise in vielen Druckverfahren. Derzeit ermöglichen 4.926 Mitarbeiter in mehr als 30 Landesorganisationen, jeden Kunden überall auf der Welt beliefern und unterstützen zu können. Unsere Unternehmensphilosophie „Ink, Heart & Soul“ – “Druckfarben mit Herz und Seele“ umfasst all das, was unsere Kunden jeden Tag erleben.



VORTRAG

Jobinterview – sichtbar im Bewerbungsprozess
13:30 – 14:00 Uhr – Hörsaal 4

Siegwerk Druckfarben

AG & Co. KGaA

Alfred-Keller-Straße 55
53722 Siegburg

BRANCHE

Chemie

MITARBEITENDE

4.000+

STANDORTE

30 weltweit

GESUCHT

Studierende
Absolvent:innen
Young Professionals

EINSTIEG

Praktikum
Praxissemester
Werkstudent:innen
Trainee
Abschlussarbeit
Direkteinstieg

STAND
46

KONTAKT

Frau Rink
02241 3047 16
jana.rink@siegwerk.com
www.siegwerk.com

FACHBEREICHE

Wirtschaftswissenschaften

Informatik

EMT

Naturwissenschaften

**Deutschland
STIPENDIUM**

Wir sind dabei

Die Solidaris Unternehmensgruppe zählt zu den 25 führenden Wirtschaftsprüfungsgesellschaften in Deutschland. Unsere Arbeit umfasst die Wirtschaftsprüfung, Steuer-, Rechts-, Unternehmens- und IT-Beratung. Mit rund 360 Mitarbeiterinnen und Mitarbeitern sind wir an zehn Standorten bundesweit vertreten. Als Spezialist für die Gesundheits- und Sozialwirtschaft beraten und prüfen wir Krankenhäuser, Einrichtungen der Alten-, Eingliederungs- sowie Kinder- und Jugendhilfe, Kirchen sowie Non-Profit-Organisationen.

Mit unserer täglichen Arbeit unterstützen wir unsere Mandantschaft dabei, erfolgreich zu agieren und so ihren Dienst für die Gesellschaft bestmöglich erfüllen zu können. Dabei stehen wir für eine ethisch-ökonomische Grundhaltung und Dialogkultur. Unsere Expertise erfreut sich in der Branche einer besonderen Reputation und Wertschätzung. Ebendieses einzigartige Zusammenspiel aus Fach- und Sozialkompetenz zeichnet uns als eine der führenden Prüfungs- und Beratungsgesellschaften aus.



VORTRAG

Wirtschaftsprüfung – so trocken wie ihr Ruf?
14:45 – 15:15 Uhr – Hörsaal 4

STAND
30

KONTAKT

Frau Boßhammer
Recruiterin
02203 8997 149
k.bosshammer@solidaris.de
www.solidaris.de

Solidaris Unternehmensgruppe

Von-der-Wettern-Str. 13
51149 Köln

BRANCHE

Wirtschaftsprüfung
Steuerberatung
Rechtsberatung
Unternehmensberatung
IT-Beratung

MITARBEITENDE

360

STANDORTE

10

GESUCHT

Studierende
Absolvent:innen
Young Professionals

EINSTIEG

Praktikum
Praxissemester
Werkstudent:innen
Abschlussarbeit
Direkteinstieg

FACHBEREICHE

Wirtschaftswissenschaften

Sonstige



Als 2007 gegründetes Unternehmen mit mehr als 400 Mitarbeitenden an über 20 Standorten sind wir Experten, wenn es um industrielle Planung und Hightech-Lösungen für Produktionsanlagen in der Prozessindustrie geht.

Als SpiraTec Gruppe sind wir seit April 2022 zusammen mit über 600 Mitarbeitenden in Deutschland, Italien, Österreich und USA an mehr als 30 Standorten aktiv.

Verwirklichen Sie sich in abwechslungsreichen und spannenden Projekten in den Bereichen Digital Transformation, Engineering, Robotics Services, Automation und IT im Industrieumfeld. Lassen auch Sie sich heute von immer neuen Ideen inspirieren, um die Welt von morgen mit smarten technischen Lösungen zu optimieren.

SpiraTec AG

Robert-Bosch-Str. 2a
50354 Hürth-Efferen

BRANCHE

Dienstleistungen für die Prozessindustrie

MITARBEITENDE

600+

STANDORTE

30+

GESUCHT

Studierende
Absolvent:innen
Young Professionals

EINSTIEG

Praktikum
Praxissemester
Werkstudent:innen
Abschlussarbeit
Direkteinstieg

STAND
8

KONTAKT

Frau Jurke
Recruiting & HR Marketing
06232 9190 6236
jobs@spiratec.com
www.spiratec.com

FACHBEREICHE

Informatik

EMT

Naturwissenschaften



#Gemeinsam: Wir machen B2B-Vertrieb aus Leidenschaft. Über 350 Mitarbeitende unterstützen Geschäftskunden bei dem Vertrieb ihrer Produkte und Lösungen. #Erfolgreich: Wir gestalten den Vertrieb der Zukunft und stoßen Innovationen an. Dabei arbeiten wir agil in starken, dynamischen Teams. #Zukunftsorientiert: Wir wachsen immer weiter. Deshalb suchen wir dich. Wir bieten dir einen sicheren Arbeitsplatz mit Perspektive und flexiblen Arbeitsmodellen. Werde jetzt Teil der SUXXEED-Community!

SUXXEED**Sales for your
Success GmbH**

Ettore-Bugatti-Straße 6-14
51149 Köln

BRANCHE

Vertriebsdienstleistung

MITARBEITENDE

350

STANDORTE

5

GESUCHT

Studierende
Absolvent:innen
Young Professionals

EINSTIEG

Werkstudent:innen
Trainee
Direkteinstieg

STAND
49

KONTAKT

Frau Kreihe
Talent Acquisition Partner
02203 8957 709
julia.kreih@suceed.de
www.suceed.de

FACHBEREICHE

Wirtschaftswissenschaften

Wir verstehen uns im team24x7 immer noch als „Startup“ auch wenn wir schon ein paar Jahre aktiv sind.
Wir realisieren angemessene Lösungen im besten Kundensinne.

Flowmotor :: hilft Unternehmen und Mitarbeiter:innen helfen, sich beruflich weiterzuentwickeln und das volle Potenzial zu entfalten.

easy.city :: läßt die Digitalisierung der öffentlichen Verwaltung Wirklichkeit werden. Unsere fünf Grundwerte:

- Exzellenz in allem, was wir tun
- Respekt gegenüber jedem
- Empowerment aller Kolleg:innen
- Freiraum für Kreativität -Spaß bei der Arbeit

**team24x7 Gesellschaft
für Lösungen in der
Datenverarbeitung mbH**

Bonner Talweg 281
53129 Bonn

BRANCHE
Software

MITARBEITENDE
5

STANDORTE
1

GESUCHT
Studierende
Absolvent:innen

EINSTIEG
Praktikum
Werkstudent:innen
Abschlussarbeit
Direkteinstieg

FACHBEREICHE

Informatik

STAND
13

KONTAKT

Herr Klinger
CEO + Co-Founder
0172 885 0610
mklinger@team24x7.de
www.team24x7.de



Mit 189 installierten Tanks und 86 erbauten Anlagen rund um den Globus ist die TGE Gas Engineering ein weltweiter Technologieführer für den Bau von Anlagen zur Speicherung von Flüssiggasen. Wir realisieren Projekte vom Engineering über die Beschaffung, Konstruktion, Inbetriebnahme und Projektmanagement. Das Kerngeschäft der TGE ist die Errichtung von kompletten Terminals, einschließlich Be- und Entladestationen für Schiffe und Lastwagen sowie Prozess-einheiten wie Kühl- und Wiederverdampfungs- oder Rückverflüssigungsanlagen. Derzeit realisieren wir neben anderen Projekten, mit unserem Partner PORR, die Erweiterung des LNG Terminals in Swinemünde.

Neben dem Neubau von Großanlagen betreuen wir auch bestehende Anlagen, um diese auf zuverlässigem Betrieb zu halten oder auf modernste Technik um- oder nachzurüsten.

Maßgeblich für den Erfolg der TGE sind die über 400 Ingenieur:innen und Spezialist:innen, die in der Hauptzentrale in Bonn und an mehreren Unternehmens- und Projektstandorten in Asien und Europa beschäftigt sind. TGE Projekte sind komplex und einzigartig. Wir freuen uns, Ihnen den spannenden Kontext des Ingenieurberufes, unsere Projektarbeiten und weitere Beschäftigungsmöglichkeiten in unserem Unternehmen vorzustellen.

TGE Gas Engineering GmbH
Mildred-Scheel-Str. 1
53175 Bonn

BRANCHE
Anlagenbau

MITARBEITENDE
420

STANDORTE
weltweit

GESUCHT
Studierende
Absolvent:innen
Young Professionals

EINSTIEG
Praktikum
Praxissemester
Werkstudent:innen
Trainee
Abschlussarbeit
Direkteinstieg

STAND
12

KONTAKT

Frau Münz
Team Leader Human Resources
0228 6044 80
jobs@tge-gas.com
www.tge-gas.com

FACHBEREICHE

- Wirtschaftswissenschaften
- Informatik
- EMT
- Sonstige



Trusted Shops garantiert mit seinen Produkten, dass Menschen und Organisationen vertrauensvoll in Kontakt treten können. Schon seit 1999 ist Trusted Shops mit seinem Gütesiegel inklusive Käuferschutz ein globales Zeichen für vertrauensvolles Online-Shopping. Heutzutage sind es Bewertungen, die die stärkste Währung des Vertrauens darstellen. Deshalb ist Trusted Shops dank seiner verifizierten und unabhängigen Bewertungen eine ständig wachsende Vertrauensgemeinschaft, die sich gegenseitig dabei hilft, die richtigen Entscheidungen zu treffen. Trusted Shops verbindet mit Vertrauen.

Trusted Shops GmbH

Subbelrather Straße 15c
50823 Köln

BRANCHE

eCommerce

MITARBEITENDE

900

STANDORTE

weltweit

GESUCHT

Studierende
Absolvent:innen
Young Professionals

EINSTIEG

Werkstudent:innen
Direkteinstieg

STAND
53

KONTAKT

Herr Canu
Inhouse Recruiter
0221 7753 6748 8
alessandro.canu@trustedshops.com
<https://careers.trustedshops.com/de>

FACHBEREICHE

Wirtschaftswissenschaften

Informatik

EMT

Sonstige



Wir suchen Sie als angehenden IT-Profi, der sein Können als Informatiker praxisnah und für das Wohl aller einsetzen möchte. Das Universitätsklinikum Bonn ist mit über 1.300 Betten das größte Krankenhaus in der Region Bonn/Rhein-Sieg. Bei uns leisten mehr als 8.000 Kolleg/innen Spitzenmedizin für unsere über 55.000 stationären und 400.000 ambulanten Patient/innen im Jahr. Dabei wird Top-IT zur Unterstützung benötigt.

Dieser Herausforderung stellen wir uns in der uk-it jeden Tag, rund um die Uhr. Hier ist die gesamte Informationstechnologie vom selbst betriebenen Rechenzentrum bis zum komplexen und hochinnovativen System live und in der Praxis zu erleben. So ist bei uns die vollelektronische Patientenakte mit Medikationsverordnung und Kurvenführung sowie das klinikweite Bildmanagement bereits Realität. Höchstes Sicherheitsniveau ist dabei Pflicht! Das ist unsere Verantwortung für Patientendaten und als Teil der Kritischen Infrastruktur. Weitere spannende Projekte warten auf Sie.

**Universitätsklinikum
(Uniklinik) Bonn - uk-it**

Venusberg-Campus 1
53127 Bonn

BRANCHE
Krankenhaus

MITARBEITENDE
8.000+

STANDORTE
1

GESUCHT
Studierende
Absolvent:innen
Young Professionals

EINSTIEG
Praktikum
Praxissemester
Werkstudent:innen
Abschlussarbeit
Direkteinstieg

FACHBEREICHE

Informatik

STAND
55

KONTAKT

Frau Becker
IT-Referentin
0228 2875 4800
Bewerbung.uk-it@ukbonn.de
www.ukbonn.de

Als größte Community für Ingenieur:innen in Deutschland setzt der VDI Impulse für die Zukunft. Rund 135.000 Mitglieder bilden ein einzigartiges multidisziplinäres Netzwerk, das richtungweisende Entwicklungen mitgestaltet und prägt. Mit einer Mitgliedschaft beim VDI öffnet sich eine neue Welt: mit spannenden beruflichen, fachlichen und persönlichen Perspektiven. Beim VDI treffen sich Menschen, die Ideen für die Zukunft unseres Planeten und unseres Alltags haben. Sei dabei und hilf mit, Innovation zu gestalten.

VDI Verein Deutscher Ingenieure e.V.

VDI-Platz 1
40468 Düsseldorf

BRANCHE

Netzwerk für
Ingenieur:innen

MITARBEITENDE

120

STANDORTE

3

GESUCHT

Studierende
Absolvent:innen
Young Professionals

EINSTIEG

Praktikum
Direkteinstieg

STAND
9

KONTAKT

Frau Serer
HR
serer@vdi.de
www.vdi.de

FACHBEREICHE

EMT

Naturwissenschaften



Der Westdeutsche Rundfunk ist das öffentlich-rechtliche Medienunternehmen in Nordrhein-Westfalen und eines der größten Medienunternehmen in Deutschland und Europa. Als Mitglied der ARD sind wir stolz darauf, mit unseren vielfältigen und qualitativ hochwertigen Programmangeboten wesentlich zur Meinungs- und Medienvielfalt in Deutschland beizutragen.

Vielfalt ist unsere Stärke – im Programm und in unserer Belegschaft. Wir beschäftigen Menschen aller gesellschaftlichen Gruppen. Ihre Bewerbung ist bei uns willkommen, unabhängig von Geschlecht, kultureller oder sozialer Herkunft, Alter, sexueller Orientierung oder einer Beeinträchtigung.

Westdeutscher Rundfunk Köln

Appellhofplatz 1
50667 Köln

BRANCHE

Öffentlich-rechtlicher Rundfunk

MITARBEITENDE

4.300+

STANDORTE

11+

GESUCHT

Studierende
Absolvent:innen
Young Professionals

EINSTIEG

Praktikum
Praxissemester
Abschlussarbeit
Trainee
Direkteinstieg

STAND
41

KONTAKT

Frau Granz
Recruiterin
0172 2513 010
marianna.granz@wdr.de
karriere.wdr.de

FACHBEREICHE

Wirtschaftswissenschaften

Informatik

EMT



Als einer der größten global tätigen Anbieter für meteorologische Dienstleistungen liefert WetterOnline tagtäglich zuverlässige Informationen rund ums Thema Wetter. Die weltweit angebotenen Apps bereiten nicht nur perfekt auf den nächsten Smalltalk über Hitze, Kälte oder Schmuddelwetter vor, sondern geben auch Hinweise für die tägliche Fahrt zur Arbeit, die Freizeitplanung und helfen bei der Wahl des Urlaubsziels. Rund 160 Wetterbegeisterte arbeiten täglich daran, innovative Produkte für Privat- und Geschäftskunden zu entwickeln.

Mit Erfolg: Regelmäßig greifen 35 Millionen Userinnen und User auf das umfangreiches Angebot zu. WetterOnline wächst stetig und bietet ein breites Spektrum an Berufsbildern in den Bereichen Marketing, Vertrieb, Personal, Produkte, IT, Systemadministration und natürlich in der Meteorologie. Die Aussichten für deine Karriere bei WetterOnline sind bestens!



VORTRAG

So meisterst du erfolgreich deinen Bewerbungsprozess

11:00 – 11:30 Uhr – Hörsaal 4

WetterOnline GmbH

Karl-Legien-Str. 194a
53117 Bonn

BRANCHE

Medien
Kommunikation
Information

MITARBEITENDE

160

STANDORTE

weltweit

GESUCHT

Studierende
Absolvent:innen
Young Professionals

EINSTIEG

Praktikum
Praxissemester
Werkstudent:innen
Trainee
Abschlussarbeit
Direkteinstieg

FACHBEREICHE

Wirtschaftswissenschaften

Informatik

Naturwissenschaften

**STAND
39**

KONTAKT

Frau Klein
Personalreferentin
0228 5593 7958
bewerbung@wetteronline.de
wo.wetteronline.de/karriere



Wir sind dabei



WIRTGEN

Messtag 2 – Donnerstag, 10. November

Die WIRTGEN GmbH bietet technisch ausgereifte Maschinen und nachhaltige Technologien rund um den Straßenbau, die Straßeninstandsetzung sowie die Gewinnung von Naturstein und Nutzmineralien – zum Wohle der Verkehrsinfrastruktur weltweit. WIRTGEN in Windhagen – das sind mehr als 2.000 engagierte, hervorragend ausgebildete Mitarbeiterinnen und Mitarbeiter. Sie sorgen für Top-Qualität und stetige Weiterentwicklung unserer Maschinen nach dem jeweils neuesten Stand der Technik. WIRTGEN hält schon seit vielen Jahren die Marktführerschaft im Bereich der Kaltfräsen und Surface Miner. Gleichzeitig ist WIRTGEN Technologieführer im Bereich Bodenstabilisierung und Recycling sowie im Betoneinbau mit Gleitschalungsfertigern.

Wirtgen GmbH

Reinhard Wirtgen Str. 2
53578 Windhagen

BRANCHE

Maschinenbau
Straßenbau

MITARBEITENDE

2.200

STANDORTE

1

GESUCHT

Studierende
Absolvent:innen
Young Professionals

EINSTIEG

Praktikum
Praxissemester
Werkstudent:innen
Trainee
Abschlussarbeit
Direkteinstieg

STAND
44

KONTAKT

Herr Becker
Leiter Aus- und Weiterbildung
02645 1312 817
boris.becker@wirtgen.de
wirtgen-group.com

FACHBEREICHE

- Informatik
- EMT



ZBV-AUTOMATION – WE LOVE TO MAKE IT WORK

Wir sind seit über 30 Jahren Problemlöser in der Automation und weltweiter Lieferant von schlüsselfertigen Montage- und Prüfanlagen. Unsere Kunden schätzen unseren kreativen Umgang mit modernsten Technologien sowie unseren Perfektionsanspruch. Unsere technischen Schwerpunkte liegen in den Bereichen

- Automotive • Electronics • Pharma • Medizin • Kosmetik
- Verpackungstechnik • Heimtechnik

Der erste Schritt jedes Projektes ist die Analyse des angefragten Automationsprozesses gefolgt von der professionellen Ausarbeitung eines maßgeschneiderten Automatisierungskonzeptes und einem individuellen Anlagenlayout.

Unsere Leistungen:

- Projektierung / Angebotsausarbeitung • Konstruktion
- Komplettmontage • Probelauf • Produktionsfähige Übergabe
- Service (weltweit).

Wenn Dich diese Themenfelder reizen und Du ein „Vollbluttechniker“ bist - komm vorbei und wir lernen uns kennen!

ZBV-AUTOMATION GmbH

Echternacher Str. 3
53842 Troisdorf

BRANCHE

Montageanlagen
in Automotive
Electronics und Pharma

MITARBEITENDE

150

STANDORTE

2

GESUCHT

Studierende
Absolvent:innen
Young Professionals

EINSTIEG

Praxissemester
Werkstudent:innen
Abschlussarbeit
Direkteinstieg

STAND
61

KONTAKT

Frau Schönfeld
Leitung Personal und Finanzen
02241 9511 513
petra.schoenfeld@zbv-automation.de
www.zbv-automation.de

FACHBEREICHE

Wirtschaftswissenschaften

Informatik

EMT

Bist du bereit bei Deutschlands Top-Arbeitgeber 2022 durch-zustarten? Ob im freiwilligen Praktikum, einem Pflichtpraktikum, bei einer studentischen Anstellung oder deinem Berufseinstieg – bei Zurich erwarten dich vielfältige Karrierechancen und attraktive Benefits. Als Versicherungsunternehmen mit 4.400 Mitarbeitenden alleine in Deutschland liegt es uns am Herzen, die Zukunft gemeinsam mit dir zu gestalten und Digitalisierung, Nachhaltigkeit sowie Diversität und Inklusion weiter voran zu treiben. Bist du dabei?

- dich erwarten ein überdurchschnittliches Gehalt und beste Einstiegschancen in eine zukunftsorientierte Branche
- unsere Sport- und Freizeitangebote sorgen für deine gesunde Life-Work-Balance – von Achtsamkeitstraining über Tennis-Matches bis hin zum Playstation zocken in der Pause ist für jede:n etwas dabei
- in unserem Betriebsrestaurant gibt es jeden Tag verschiedene leckere Mahlzeiten, auch Vegetarier:innen kommen dabei nicht zu kurz
- du bist nachhaltig unterwegs mit unserem Bikeleasing und einem vergünstigten Jobticket

Zurich Gruppe Deutschland

Deutzer Allee 1
50676 Köln

BRANCHE

Versicherung

MITARBEITENDE

4.400

STANDORTE

2

GESUCHT

Studierende
Absolvent:innen
Young Professionals

EINSTIEG

Praktikum
Praxissemester
Werkstudent:innen
Abschlussarbeit

STAND
27

KONTAKT

Frau Cesana
0221 7715 4992
sophia.cesana@zurich.com
www.zurich.de

FACHBEREICHE

Wirtschaftswissenschaften

Informatik

Sozialpolitik

Sonstige

**Deutschland
STIPENDIUM**

Wir sind dabei



Lernen, wie ich es will

Wir bieten dir den Raum, den du brauchst.

Bibliothek der H-BRS: mehr, als du denkst.

www.h-brs.de/bib | 02241 865 680 | bibliothek@h-brs.de



Hochschule
Bonn-Rhein-Sieg
University of Applied Sciences

Deutschland STIPENDIUM

Wir sind dabei

Deutschlandstipendium - Was ist das?

Das Deutschlandstipendium ist eine Initiative des Bundesministeriums für Bildung und Forschung und fördert gezielt begabte Studierende an deutschen Hochschulen. Neben guten fachlichen Leistungen in Schule und Studium zählt ebenso gesellschaftliches oder soziales Engagement. Dazu gehört die Bereitschaft, sich an der Hochschule zu engagieren, ehrenamtlich in einem Verein mitzuarbeiten oder die erfolgreiche Überwindung von Hindernissen in der eigenen Lebensgeschichte.

Wie hoch ist das Stipendium und wer finanziert es?

Das Deutschlandstipendium in Höhe von 300 Euro pro Monat wird zur Hälfte vom Staat übernommen. Die andere Hälfte kommt von privaten Geldgebern. Die Förderung ist unabhängig vom eigenen Einkommen oder dem der Eltern und wird für ein Jahr gezahlt.

Informationen zum Deutschlandstipendium

www.h-brs.de/de/deutschlandstipendium

Was bietet das Deutschlandstipendium über die finanzielle Förderung hinaus?

Die Hochschule vermittelt den fördernden Unternehmen Stipendiaten, die ihnen fachlich entsprechen. Eine Win-win-Situation für beide Seiten: Die Studierenden erhalten einen Einblick in die berufliche Praxis. Die Unternehmen lernen zukünftige Fachkräfte kennen und können diese frühzeitig für Ihr Unternehmen begeistern.



Sabine Baumgartner

Projektkoordination

+ 49 2241 865 791

sabine.baumgartner@h-brs.de

START-UP MANUFAKTUR



Großartige Ideen? Sprich drüber.

Jetzt Termin für die Gründungsberatung vereinbaren und durchstarten!

www.h-brs.de/gruenden



**Hochschule
Bonn-Rhein-Sieg**
University of Applied Sciences





Hochschule
Bonn-Rhein-Sieg
University of Applied Sciences

**UNTERNEHMENSTAG
2022** Karrieremesse für Studierende
und Berufseinsteiger

9. und 10. November 10 - 16 Uhr

Digitaler Messekatalog Unternehmenstag 2022

Herausgeber:

Hochschule Bonn-Rhein-Sieg
Grantham-Allee 20
53757 Sankt Augustin
Tel. +49 2241 865 0
info@unternehmenstag.de
www.unternehmenstag.de

Die Hochschule Bonn-Rhein-Sieg ist eine Körperschaft des öffentlichen Rechts. Sie wird durch den Präsidenten Prof. Dr. Hartmut Ihne gesetzlich vertreten.

Verantwortlich (i.S.d.P.)

Katharina Kämmerer

Redaktion

Birgit Jendrock, Karolin Nassrollahi,
Kathrin Sabti

Bildnachweis

Zimpfer Photography
simon@zimpfer.photography

Titelbild

Unser Titelbild zeigt (v. l. n. r.)
Tais Kairsafi (BWL-Studentin),
Viola Abbate (BWL-Studentin) und
Fynn Koretz (Student Technik- und
Innovationskommunikation). Sie
sind Studierende der H-BRS und die
Botschafter:innen des
Unternehmenstags 2022.

Oktober 2022

DANKE!



Unternehmenstag 2022

Als eine der größten Veranstaltungen unserer Hochschule tangiert der Unternehmenstag fast alle Bereiche der Hochschule. An dieser Stelle bedanken wir uns für die tatkräftige Unterstützung und Toleranz aller Kolleg:innen aus Verwaltung und Lehre sowie den Studierenden selbst.

Ein weiteres großes Dankeschön geht an die Referenten und Referentinnen, die den Besuchern der Karrieremesse ihr Know-how im Rahmen von Coachings, Vorträgen und Workshops zur Verfügung stellen.



**Wir sehen
uns auf der
Messe!**